



UAB TRYS A.M.
Gedimino pr. 33/17-21, Vilnius, l. k. 300110325
tel.: +370 68584718, e-mail 3am@3am.lt

JAUNIMO NAKVYNĖS NAMAI.
Sklypo kad. Nr. 0101/0021:502. Vito Gerulaičio g. 4, Vilnius.
Statybos projektas

PROJEKTINIAI PASIŪLYMAI



Projektavimo stadija: PROJEKTINIAI PASIŪLYMAI
Projekto numeris: 18/03/22-JNN-VLN-PP
Objektas: JAUNIMO NAKVYNĖS NAMAI.
Statybos vieta: Sklypo kad. Nr. 0101/0021:502. Vito Gerulaičio g. 4, Vilnius.
Statinio kategorija: Ypatingas statinys
Statybos rūšis: Nauja statyba
Projekto dalis: Architektūrinė-statybinė dalis
Laida: 0

Statytojas: UAB „ETA projektai“, į.k. 300657497, Konstitucijos pr.7
Projekto statytojo įgaliotas atstovas UAB „Eriadas“,
direktorė Vita Žutautaitė

Projektuotojas: UAB „TRYS A.M.“
Statinio proj. vadovas: Kazimieras Reimeris atestato nr. A1212



JAUNIMO NAKVYNĖS NAMAI.
Sklypo kad. Nr. 0101/0021:502 Vito Gerulaičio g. 4, Vilnius.
Statybos Projektas.

Projektiniai pasiūlymai
PROJEKTO DALIES TURINYS:

Tekstiniai dokumentai						
Nr.	Pavadinimas	Pastabos	Brėž. Nr.	Brėž.Sk	Laida	Data
1.	Titulinis lapas			1	0	
2.	Projekto dalies turinys			2	0	
3.	Projekto aiškinamasis raštas			2	0	
4.	Pastato techniniai ir paskirties pagrindiniai rodikliai			1	0	
5.	Projektinių pasiūlymų projektavimo užduotis			2	0	

Brėžiniai						
Nr.	Pavadinimas	Pastabos	Brėž. Nr.	Brėž. Sk.	Laida	Data
6.	Situacijos schema		PP-SA-1		0	2018-07-10
7.	Sklypo planas		PP-SA-2		0	2018-07-10
8.	Cokolinio aukšto planas		PP-SA-3		0	2018-07-10
9.	Pirmo aukšto planas		PP-SA-4		0	2018-07-10
10.	Tipinio aukšto planas		PP-SA-5		0	2018-07-10
11.	Penkto aukšto planas		PP-SA-6		0	2018-07-10
12.	Išilginis pjūvis		PP-SA-7		0	2018-07-10
13.	Fasadas tarp ašių A1-E5		PP-SA-8		0	2018-07-10
14.	Fasadas tarp ašių BE-AA		PP-SA-9		0	2018-07-10
15.	Fasadas tarp ašių E5-A1		PP-SA-10		0	2018-07-10
16.	Fasadas tarp ašių EA-DE		PP-SA-11		0	2018-07-10
17.	J. Balčikonio gatvės išklotinė		PP-SA-12		0	2018-07-10
18.	Vizualizacija		PP-SA-13		0	2018-07-10
19.	Vizualizacija		PP-SA-14		0	2018-07-10
20.	Vizualizacija		PP-SA-15		0	2018-07-10
21.	Vizualizacija		PP-SA-16		0	2018-07-10
22.	Vizualizacija		PP-SA-17		0	2018-07-10
23.	Vizualizacija		PP-SA-18		0	2018-07-10

18/03/22-JNN-VLN-PP	LAPAS	LAPŲ	LAIDA
	1	4	0

JAUNIMO NAKVYNĖS NAMAI.
Sklypo kad. Nr. 0101/0021:502 Vito Gerulaičio g. 4, Vilnius.
Statybos Projektas.

PROJEKTINIŲ PASIŪLYMŲ AIŠKINAMASIS RAŠTAS

IŠEITIES DUOMENYS

Projektas „Jaunimo nakvynės namai. Sklypo kad. Nr. 0101/0021:502 Vito Gerulaičio g. 4, Vilnius. Statybos projektas.“ rengiamas vadovaujantis:

1. Vilniaus miesto Bendruoju planu;
2. Teritorijos tarp Ozo, Kalvarijų, Šiaurinės ir Geležinio Vilko gatvių sankirtos Detaliojo plano sprendinių koregavimas;
3. Užsakovo patvirtinta projektavimo užduotimi;
4. Projektinių pasiūlymų projektavimo darbai pradėti 2018-01-08 (pagal pasirašyta projektavimo užduotį).

BENDRIEJI DUOMENYS

Planuojamas Poilsio paskirties pastatas - Jaunimo Nakvynės Namai, Vito Gerulaičio g. 4, Vilniuje, sklypo kad.Nr. 0101/0021:502.

Sklypo dalis numatyta pastato statybai valdoma UAB „Eta Projektų“. **Sklypo dalies plotas-0.7019ha** (UAB "Eta projektai", 2017-08-23 Nuomos sutartis Nr. 29-258(1.2.16-TD2) Nuo 2017-09-04 Iki 2099-10-20).

Projektinius pasiūlymus parengė TRYS A.M. Architektų grupė, projekto vadovas, architektas Kazimieras Reimeris (tel.:+37068584718, el.paštas: kazimieras3am@gmail.com)

Projekto Statytojas: UAB "Eta projektai"

Projekto valdytojas (Projekto statytojo įgaliotas atstovas) UAB „Eriadas“, direktorė V.Žutautaitė.

Projekto viešinimas atliekamas vadovaujantis:

- **STR 1.04.04:2017 „Statinio projektavimas, projekto ekspertizė“ VIII dalimi;**
- **VILNIAUS MIESTO SAVIVALDYBĖS ADMINISTRACIJOS MIESTO PLĖTROS DEPARTAMENTO 2018-04 NR.A51/ 18 (3.3.2.2.6E-MP) rašto rekomendacija.**

Detalesnė informacija apie susipažinimą su projektiniais pasiūlymais ir viešo susirinkimo vietą bei laiką, pateikiama skelbime.

ESAMA PADĖTIS

UAB „Eta Projektų“ valdoma Sklypo dalis yra šiaurinėje sklypo Vito Gerulaičio g. 4, kad.Nr. 0101/0021:502, dalyje ties vakariniu sklypo kampu. Sklypo dalis rytinėje pusėje ribojasi su pastato „Technopolis Delta“ sklypo dalimi kurią valdo UAB „Delta biurai“. Sklypo dalies šiaurinė riba sutampa su sklypo šiaurine riba, kuri ribojasi su valstybine žeme kurioje numatomas Vilniaus miesto šiaurinio aplinkelio tiesimas. Pietinė sklypo dalies riba sutampa su projektuojamos J.Balčikonio gatvės raudonosiomis linijomis. Sklypo šiuurinėje dalyje sklypo dalis yra atidalinta detaliojame plane numatyta reglamentų riba. Užstatymo zona sklypo dalyje numatyta iki reglamento ribos.

Sklypo dalyje reljefas yra žemėjantis iš rytų į vakarų pusę. Altitudės 121,55 rytinėje dalyje, ir nukrenta iki 118,00 sklypo dalies vakarinėje dalyje (perkritimas apie 3,5m). Sklypo dalyje žemės lygis yra žemiau gatvės ir aplinkinių sklypo dalių lygio. Paviršius nelygus, duobėtas. Sklypo dalyje pastatų nėra.

STATYBOS EILIŠKUMAS IR SKLYPO PARUOŠIMAS STATYBOMS

Kompleksą planuojama statyti vienu etapu.

PROJEKTUOJAMI SPRENDINIAI

Planuojami nauji 5 korpusų Jaunimo Nakvynės Namai Vilniuje, Vito Gerulaičio g. 4, šiaurinėje miesto centrinės teritorijos dalyje, netoli OZO parko.

18/03/22-JNN-VLN-PP	LAPAS	LAPŲ	LAIDA
	2	4	0

Numatoma pagrindinė naudojimo paskirtis- Poilsio paskirties pastatai, (Jaunimo nakvynės namai).

Statybos rūšis- Nauja Statyba.

Planuojamas 5 korpusų kompleksas lokalizuojamas visai šalia „Technopolis campus Vilnius“ administracinio komplekso (kaiminystėje pastatai „Technopolis Delta“, „Technopolis Gama“, „Technopolis Beta“, „Technopolis Alfa“. Netoli yra „Siemens“ arena, „Vichi“ vandens parkas, pc „Ozas“, pc „Akropolis“. Patogus susisiekimas magistralinėmis gatvėmis (Geležinio vilko g., Kalvarijų g., Ozo g.), tiek su miesto centru tiek su mokslo slėniu Saulėtekyje bei inovatyvių technologijų centru Mokslininkų g.

Sklypo dalis numatyta pastato statybai valdoma UAB „Eta Projektų“. **Sklypo dalies plotas-0.7019ha** (UAB "Eta projektai", 2017-08-23 Nuomos sutartis Nr. 29-258(1.2.16-TD2) Nuo 2017-09-04 Iki 2099-10-20. Sklypo dalis ribojasi su UAB „Delta biurais“ valdoma sklypo dalimi. Šiuo projektu projektuojama J.Balčikonio gatvės atkarpa. Šiaurinė sklypo dalis ribojasi su valstybine žeme kurioje numatomas šiaurinio aplinkelio tiesimas. Sklypo dalies paskirtis pagal detalų planą komercinė/rekreacinė. Kompleksas projektuojamas taip, kad nepažeistų trečiųjų asmenų interesų. Išlaikomos visos detalijame plane užduotos užstatymo zonos, bei norminiai atstumai.

Įvažiavimas į projektuojamą požeminio aukšto automobilių saugyklą numatomas iš J.Balčikonio gatvės projektuojamos atkarpos.

Kompleksas planuojamas 5 korpusų tūrių, kurie yra 5-ių antžeminių aukštų ir tarpusavyje sujungti horizontalia komunikacija -galerijomis ir liftais. Numatomi 4-ių tipų trumpalaikio apgyvendinimo kambariai (numeriai): mažesni dviviečiai nuomuojami kambariai (numeriai) su virtuvėlėmis ir sanmazgu (A,E) korpusai, didesni dviviečiai nuomuojami kambariai (numeriai) su virtuvėlėmis ir sanmazgu (B, D) korpusuose, vienviečiai nuomuojami kambariai (numeriai) su sanmazgais, bendrabūvio tipo erdvėmis (virtuvės, pramogų zonos, darbo zonos) korpuse C. Bendras projektuojamų kambarių (numerijų) kiekis **240vnt.**

Pagrindinis patekimas į kompleksą per C korpuso 1-ą aukštą. C kopuso 1-aukšte numatomas bendras holas (receptija) su apsauga, paslaugų su papildomomis komercinėmis patalpomis smulkiai prekybai ar paslaugoms iš gatvės pusės. A-korpuso 1 aukštas skirtas komercinės paskirties patalpoms (prekybai).

Numatomos požeminės (**39 vietos**) ir antžeminės (**10 vietų** sklypo dalyje) parkavimo vietos automobiliams, dviračių saugyklos. Numatomos elektromobilių krovimo stotelės, automobilių dalinimosi paslaugos vietos (carsharing). Bendras automobilių parkavimo vietų poreikis kompleksui- 49 automobiliai.

Korpusais suformuojami jaukūs vidiniai kiemeliai, kuriuose planuojami dekoratyviniai želdynai, mažosios architektūros erdvės, bendro naudojimo poilsio zonos komplekso svečiams.

Konstruktiniai sprendiniai: numatoma mišrios karkasinės monolitinės ir plytų mūro konstrukcijos pastatas. Požeminė automobilių saugyklos dalis po pastatais ir kiemu numatyta iš monolitinio gelžbetonio kolonų, sienų, sijų ir perdangų. Antžeminė dalis numatyta iš monolitinio gelžbetonio ir mūrinių sienų, monolitinio gelžbetonio kolonų, perdangų ir surenkamų tuštymėtų perdangos plokščių. Balkonai surenkami su termoizoliaciniais elementais, nutraukiančiais šalčio tiltelius. Pamatai planuojami poliniai iš monolitinio gelžbetonio. Pamatų galvenos ir grindų plokštė iš monolitinio gelžbetonio. Stogas - plokščias, apšiltintas polistireno plokštėmis. Stogo danga - ruloninė. Stogas virš automobilių saugyklos kiemo dalyje numatytas eksploatuojamas. Viršutinė danga - apželdinimas ir kietos dangos.

Inžineriniai sprendiniai: elektros tiekimas planuojamas iš ESO centralizuotų tinklų, numatant modulinės transformatorinės vietą pagal technines sąlygas.

Šilumos tiekimas numatomas iš centralizuotų šilumos tinklų pagal technines sąlygas ir iš atsinaujinačių energijos šaltinių pagal energetinius skaičiavimus.

Vandentiekis/ buitines nuotekos planuojamas prisijungimas prie centralizuotų vandentiekio ir nuotekų tinklų pagal „Vilniaus vandens“ technines sąlygas.

Lietaus nuotakynė planuojama pajungti prie centralizuotų tinklų pagal „Grindos“ technines sąlygas.

Buitinėms atliekoms numatomi požeminiai buitinių atliekų konteineriai. Susidariusias buitines atliekas numatoma priduoti buitinių atliekų sertifikuotiems tvarkytojams.

PV A1212 Kazimieras Reimeris



18/03/22-JNN-VLN-PP	LAPAS	LAPŲ	LAIDA
	3	4	0

STATINIO TECHINIAI IR PASKIRTIES RODIKLIAI

1. Žemės sklypo pagrindinė naudojimo paskirtis - kita
2. Žemės sklypo naudojimo būdas- Rekreatinės teritorijos/Komeracinės paskirties objektų teritorijos
3. Sklypo dalies plotas: 0.7019ha
(UAB "Eta projektai", 2017-08-23 Nuomos sutartis Nr. 29-258(1.2.16-TD2) Nuo 2017-09-04 Iki 2099-10-20).
4. Sklypo plotas: 60.6101 ha
5. Sklypo užstatymo tankis: 28 %
6. Sklypo intensyvumas: 0,8
7. Apželdintas sklypo dalies plotas: 2965.00 m² (42% sklypo dalies)
8. Projektuojamo komplekso užstatytas plotas- 2785.03 m²
9. A korpuso bendras plotas: 1870.83 m²
B korpuso bendras plotas: 1519.91 m²
C korpuso bendras plotas: 1710.84 m²
D korpuso bendras plotas: 1538.32 m²
E korpuso bendras plotas: 2307.27 m²
10. Požeminio parkingo plotas: 1076.75 m²
11. Pastatų aukštų skaičius: 5-6 aukštai
12. Pastatų aukštis: iki 17m
13. Planuojamų kambarių (numerijų) skaičius: 240vnt.
14. Automobilių saugyklos parkavimo vietų skaičius požemyje: 39 vnt.
15. Antžeminis automobilių parkavimo vietų skaičius sklypo dalies ribose: 10 vnt.
 - (pagal projektuojamą pastato poreikį reikia 49, suprojektuota 49 vietos)
 - Numatomas automobilių parkavimo vietų skaičius J.Balčikonio gatvės projektuojamoje atkarpoje 9 vnt.
 - Bendras numatomas suminis automobilių parkavimo vietų skaičius 58 vietos.
16. Projektuojamas Pastatas: A+ energetinės klasės
17. Projektuojamas: pagerintos C akustinės klasės
18. Pastato ugniaatsparumo laipsnis- I

PV A1212 Kazimieras Reimeris

Direktorė
UAB „Eriadas“
JSC
DOKUMENTAI

18/03/22-JNN-VLN-PP	LAPAS	LAPŲ	LAIDA
	4	4	0

PROJEKTINIŲ PASIŪLYMŲ RENGIMO UŽDUOTIS

Vilnius 2018-01-08

Statytojas:

UAB „Eta Projektai“ (įgaliotas atstovas UAB „Eriadas“), į.k. 300657497, adresas
Konstitucijos pr. 7, Vilnius, LT- 09308, +370 610 28 437, monika@eridas.lt

Projektuotojas:

UAB TRYS A.M./ PV A1212 K.Reimeris, į.k. 300110325, adresas Gedimino pr.33/17-21,
Vilnius, LT- 01104, +370 610 28 437, kazimieras3am@gmail.com

Pavadinimas:

**JAUNIMO NAKVYNĖS NAMAI SU KOMERCINĖS PASKIRTIES PATALPOMIS,
Vito Gerulaičio g. 4, sklypo kad.Nr. 0101/0021:502, VILNIUS.**

Statybos rūšis: **Nauja statyba**

Statinio kategorija: **Ypatingas statinys**

Statinio pagrindinė naudojimo paskirtis: **Poilsio paskirtis**

Žemės sklypo ir statinio (techniniai ir paskirties) rodikliai :

1. Žemės sklypo pagrindinė naudojimo paskirtis- Kita

2. Žemės sklypo naudojimo būdas- Rekreatinės teritorijos/ Komercinės paskirties objektų teritorijos

3. Sklypo dalies plotas-0.7019ha (UAB "Eta projektai", 2017-08-23 Nuomos sutartis Nr. 29-258(1.2.16-TD2) Nuo 2017-09-04 Iki 2099-10-20).

4. Preliminarus bendras pastato plotas- 10 273m²

5. Preliminarus bendras antžeminis plotas (pastato plotas be cokolinio/požeminio parkingo ploto)- 8 990m²

6. Aukštų skaičius- 5 aukštai

7. Planuojamų kambarių (numerių) skaičius -238vnt.

8. Kiti rodikliai: Receptija- projektuojama C korpuse;

Pagalbinės ir techninės patalpos pagal poreikį kiekviename korpuse;

Komercinės patalpos-projektuojamos 1 aukšte A ir C korpusuose;

Požeminis parkingas- projektuojamas po korpusais E,D ir po kiemeliu tarp jų;

Sandėliukai (gyventojų reikmėm)- projektuojami šalia D korpuso rūšio;

Liftai- projektuojami liftai kiekviename korpuse, C korpuse numatomas didesnis (1000kg) liftas.

Projektinių pasiūlymų paskirtis:

Suformuoti užduotis techninio projekto rengimui, atlikti viešinimo procedūrą pagal poreikį, sudaryti prielaidas Specialiųjų Architektūrinių sąlygų išėmimui.

Projektiniai pasiūlymų sudėtis:

Projektinių pasiūlymų sudėtis turi būti pakankama atlikti visus veiksmus pagal Projektinių pasiūlymų paskirtį.

Statytojo pateikiami dokumentai ir kiti duomenys:

Statytojas pateikia registro pažymėjimą, sklypo/sklypo dalies dokumentus, galiojantį detalų planą, įgaliojimą ir k.t.

Projektinių pasiūlymų vaizdinė informacija:

Projektinių pasiūlymų vaizdinė informacija pateikiam kartu su projektiniai pasiūlymais vizualizacijų ir brėžinių ir schemų pavidalu.

Kiti duomenys:

Projektinių pasiūlymų parengimo terminai – parengti iki 2018 kovo 28

Statytojui pateikiamos 1 Projektinių pasiūlymų kopija popieriniame formate, 1 kopija elektroninėje laikmenoje.

Statytojas: UAB „Eta Projektai“

įgaliotas atstovas UAB „Eriadas“ A.V. direktorė Vita Žutautaitė

Projektuotojas: UAB TRYS A.M. A.V. direktorius Kazimieras Reimeris

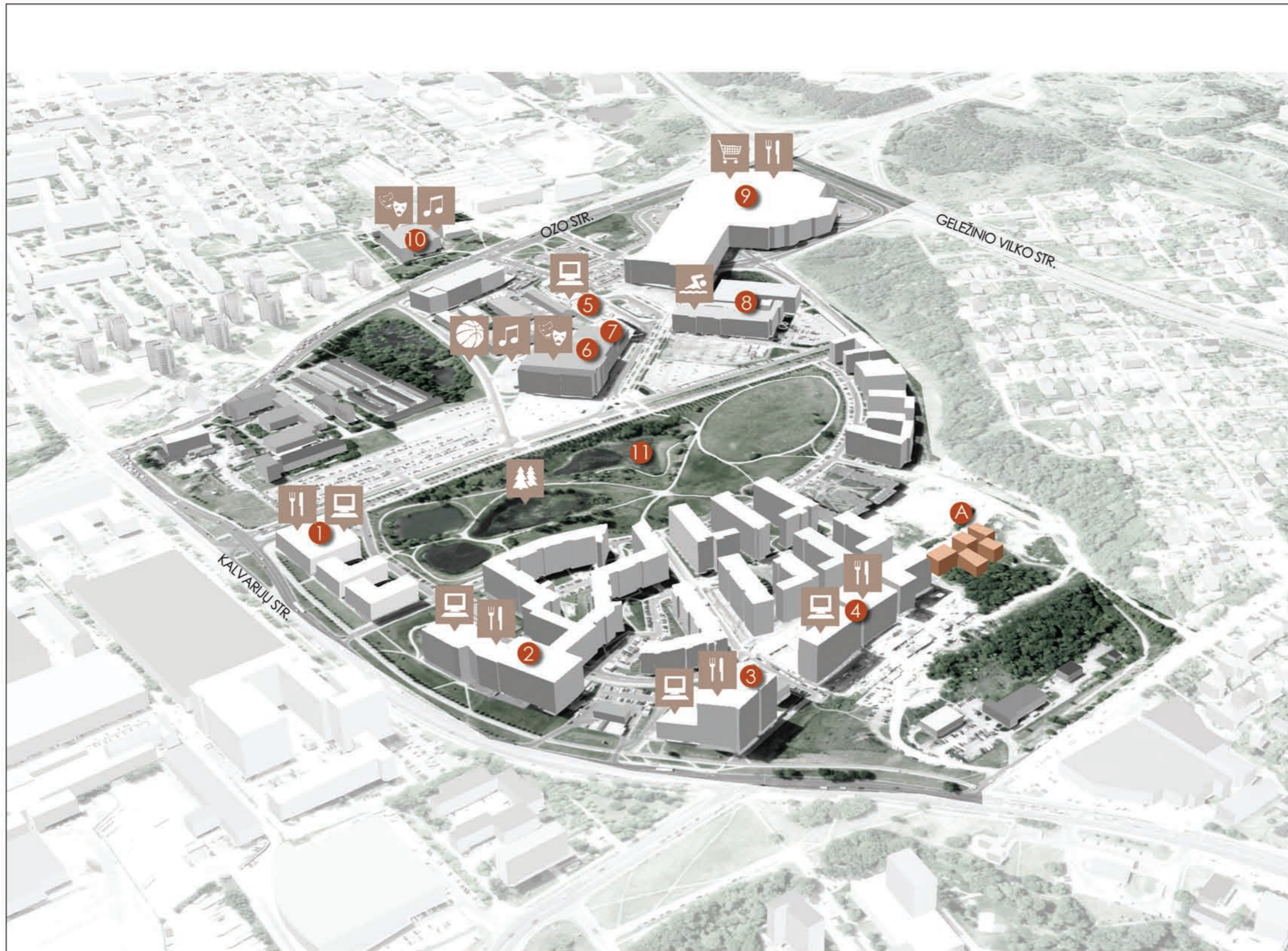

SVARBIŲ OBJEKTŲ EKSPLIKACIJA / MAIN OBJECTS LIST:

- A** PROJEKTUOJAMAS PASTATAS / BUILDING PROJECT
- 1** TECHNOPOLIS ALFA
- 2** TECHNOPOLIS BETA
- 3** TECHNOPOLIS GAMA
- 4** TECHNOPOLIS DELTA
- 5** TECHNOPOLIS PENTA
- 6** „SIEMENS“ ARENA
- 7** „LIUVOS RYTO“ ARENA / „LIUVOS RYTAS“ ARENA
- 8** „VICHY“ VANDENS PRAM. PARKAS / „VICHY AQUA PARK“
- 9** PC „OZAS“ / SHOPPING CENTER „OZAS“
- 10** „COMPENSA“ ARENA
- 11** OZO PARKAS / OZAS PARK

VEIKLŲ EKSPLIKACIJA / ACTIVITIES LIST:

-  BIURAI / OFFICES
-  MUZIKOS IR TEATRO RENGINIAI / CONCERTS AND THEATRE EVENTS
-  SPORTO RENGINIAI / SPORT EVENTS
-  VANDENS PRAMOGOS / AQUA PARK
-  PREKYBOS PASLAUGOS / SHOPPING
-  RESTORANA-KAVINĖS / RESTAURANTS-COFFEE SHOPS
-  REKREACIJA-PARKAS / RECREATION-PARK

 <p style="text-align: right; font-size: small;">TRYSA M. UAB Vasario 16-osios g. 2-48K, Vilnius, tel.: +370 68584718; 3am@3am.lt</p>				Objektas: Object:	JAUNIMO NAKVYNĖS NAMAI. Sklypo kad. Nr. 0101/0021:502 Vito Gerulaičio g. 4, Vilnius. Statybos projektas.	Dalis: Part:	A	
				Brėžnys: Drawing title:	Vizualizacija	Etapas: Phase:	PP	
A1212	PVI/ARCH.	K. Reimeris		2018-07-10	Projekto Nr. Project No:	18/03/22-JNN-VLN-TP	Laida: Version:	0
	ARCH.	A. Garšvaitė Reimerienė		2018-07-10	Statytojas: Customer:	UAB „ETA projektai“, į.k. 300657497, Konstitucijos pr.7, Vilnius. E-mail: andrius@eriadas.lt Tel. nr. : +370 698 58306	Brėžinių sk.: Drawing no.:	1
	ARCH.	E. Jasionytė - Riškienė		2018-07-10				
	ARCH.	S. Kryžiuotė		2018-07-10				

OBJEKTO IŠSIDĖSTYMO SCHEMA



Sklypo plotas	60.610 ha
UAB "Ela projektai" užstatymo teisė valdomos sklypo dalies plotas	7019 m²
Užstatymo plotas projektuojamo pastato	2785,03 m²
Projektuojamas užstatymo tankumas	28%
Projektuojamas užstatymo intensyvumas	0.8
Apželdintas UAB "Ela projektai" užstatymo teisė valdomos sklypo dalies plotas	2965 m²

PROJEKTUOJAMŲ STATINIŲ EKSP. KACIJA:			PAGRINDINIS MEDŽIAGIŠKUMAS		
Nr.	AUKŠTAI	UŽSTATYMO PLOTAS	Konstruktijų tipas	Slėgio danga	Fasado danga
1.	Projektuojamas pastatas: JAUNIMO NAKVYNĖS NAMAI	2785,03 m²	G/b Karkasas-Mūras	Ruloninė Bituminė	Fasad. plėkštės Tinkas
2.	Projektuojama aikštelė	299,23 m²			
3.	Numatoma transformatorinė	15,10 m²	Modulinė		

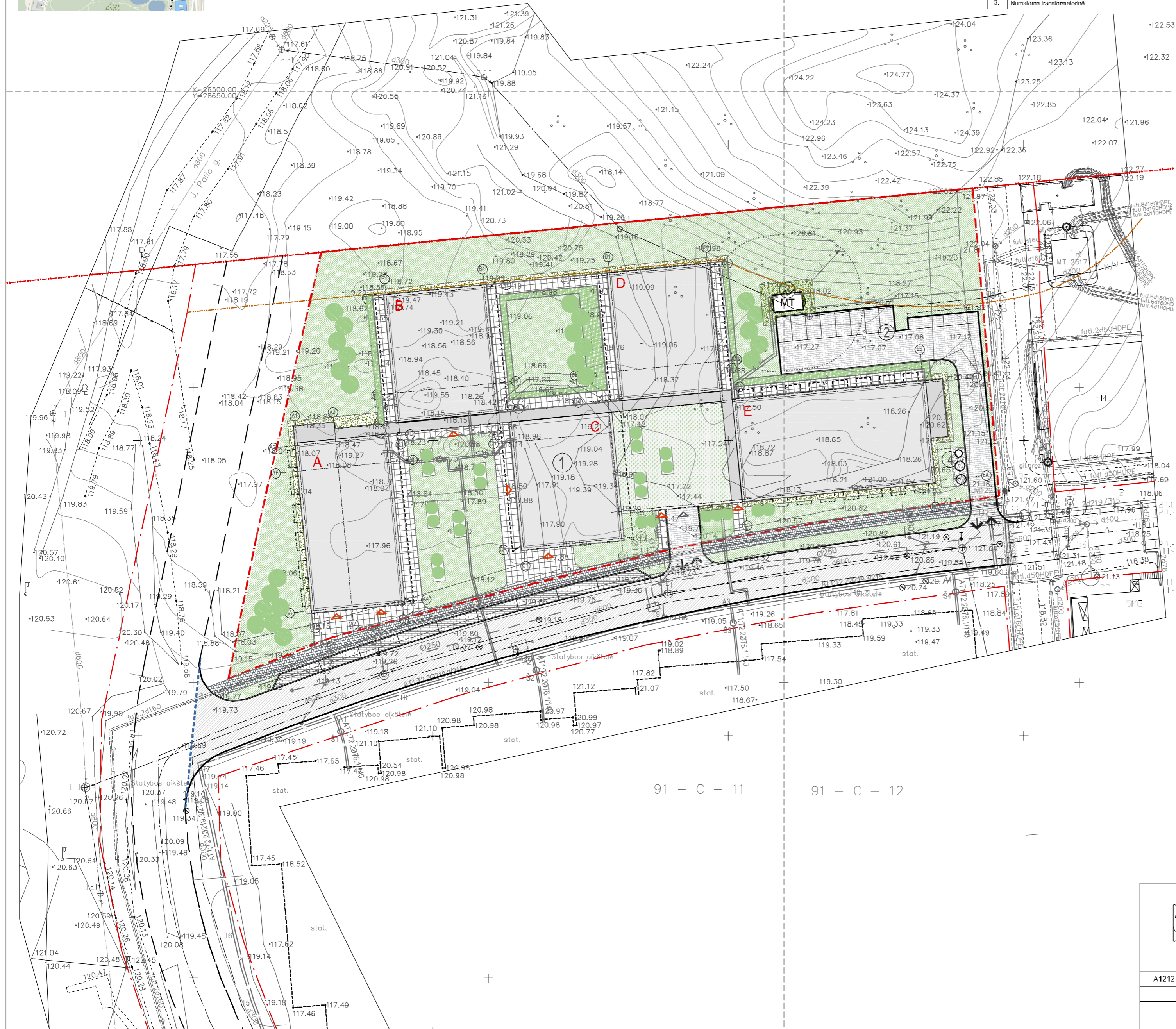

SUTARTINIAI ŽYMĖJIMAI		EKSPLIKACIJA	
	sklypo riba	1	Projektuojamas pastatas (Korpusas A)
	sklypo dalies riba		Projektuojamas pastatas (Korpusas B)
	aukštesnės dalies statybos zonos riba, reglamentu riba		Projektuojamas pastatas (Korpusas C)
	gatvių raudonosios linijos (sutampa su sklypo dalių riba)		Projektuojamas pastatas (Korpusas D)
			Projektuojamas pastatas (Korpusas E)
	DVR	2	Projektuojama automobilių stovėjimo vietos sklype
	darbų vykdymo riba	3	Numatoma transformatorinė
	įvažiavimas į sklypą	4	Buitinių šiukšlių surinkimo aikštelė (požeminiai kont.)
	įvažiavimas į parkingo aikštą		Automobilių stovėjimo vietų poreikis pagal projektą
	įėjimai į projektuojamus pastatus		Suprojektuotas automobilių stovėjimo vietų skaičius sklype
	sodnami medžiai sklypo ribose		Suprojektuota pagal poreikį automobilių vietos už sklypo ribos
			Bendras parkavimo vietų skaičius sklype ir už sklypo ribos

„Ela projektai“
topografinė-konstruktinė sistema
sklypas
G18-03-02
Neringa Vekauskienė

Esamos požeminės komunikacijos susikirtimas

EH. Nr.	STAIČIOS PAVARDIMAS	DATA	PAVARDĖ	PARASAS	PASTABOS
1	Miesto Planavimo Departamentas	2018.02.20	R. Baniūnas	[Signature]	
2	AB "VILNIAUS ŠIUKŠLIŲ TINKLAS"	2018.02.20	[Signature]	[Signature]	
3	TELEKOMUNIKACIJŲ AB	2018.02.21	[Signature]	[Signature]	
4	UAB "VILNIAUS OT APSVITINIAI"	2018.02.20	[Signature]	[Signature]	
5	AB "ENERGETIKOS REIKŠTŲ OPERATORIS"	2018.02.19	[Signature]	[Signature]	
6	UAB "VILNIAUS VIESULYS TRAK"	2018.02.23	[Signature]	[Signature]	
7	"LITGRID" AB	2018.02.23	[Signature]	[Signature]	
8	UAB "SKAIDULA"	2018.02.21	[Signature]	[Signature]	

AUKŠČIŲ SISTEMA LASO7
KOORDINACIJŲ SISTEMA LKS-1304

Pareigos	Pavardė	Parasas
Savininkas	J. Šalkauskas	[Signature]
Vykdytojas	O. Mingilė	[Signature]

J. ŠALKAUSKO PERSONALINĖ ĮMONĖ
Tel.: +370 856 80075, matuoti@gmail.com
Objektas: J. Balčikonio ir J. Rakto g. Vilniuje
Breznių: Inžinerinis topografinis planas

Užsakovas	Mastelis	Lapų sk.	Lapo Nr.	Data
UAB "EHADAS"	500	1	1	2018.02.13

		TRYS A. M. UAB Vasario 16-ojos g. 2-48K Vilnius, tel.: +370 685947 3; 3am@3am.lt		Objektas: Objektas: JAUNIMO NAKVYNĖS NAMAI Sklypo kad. Nr. 0101/0021:502 Vito Gerulaičio g. 4, Vilnius. Statybos projektas.	Daikt: A Etapas: PP
A1212	PV/ARCH.	K. Reimeris	2018-07-10	Projektas Nr.: 18/03/22-JNN-VLN-PP	Breznių Nr.: PP-SA-2
	ARCH.	A. Gašvilaitė Reimerienė	2018-07-10	Laiškas: 0	Breznių sk.: 1
				Projektas: UAB „ETA projektai“, j.k. 300657497, Konstitucijos pr.7, Vilnius. E-mė: andrius@eridas.lt Tel. nr.: +370 698 58306	

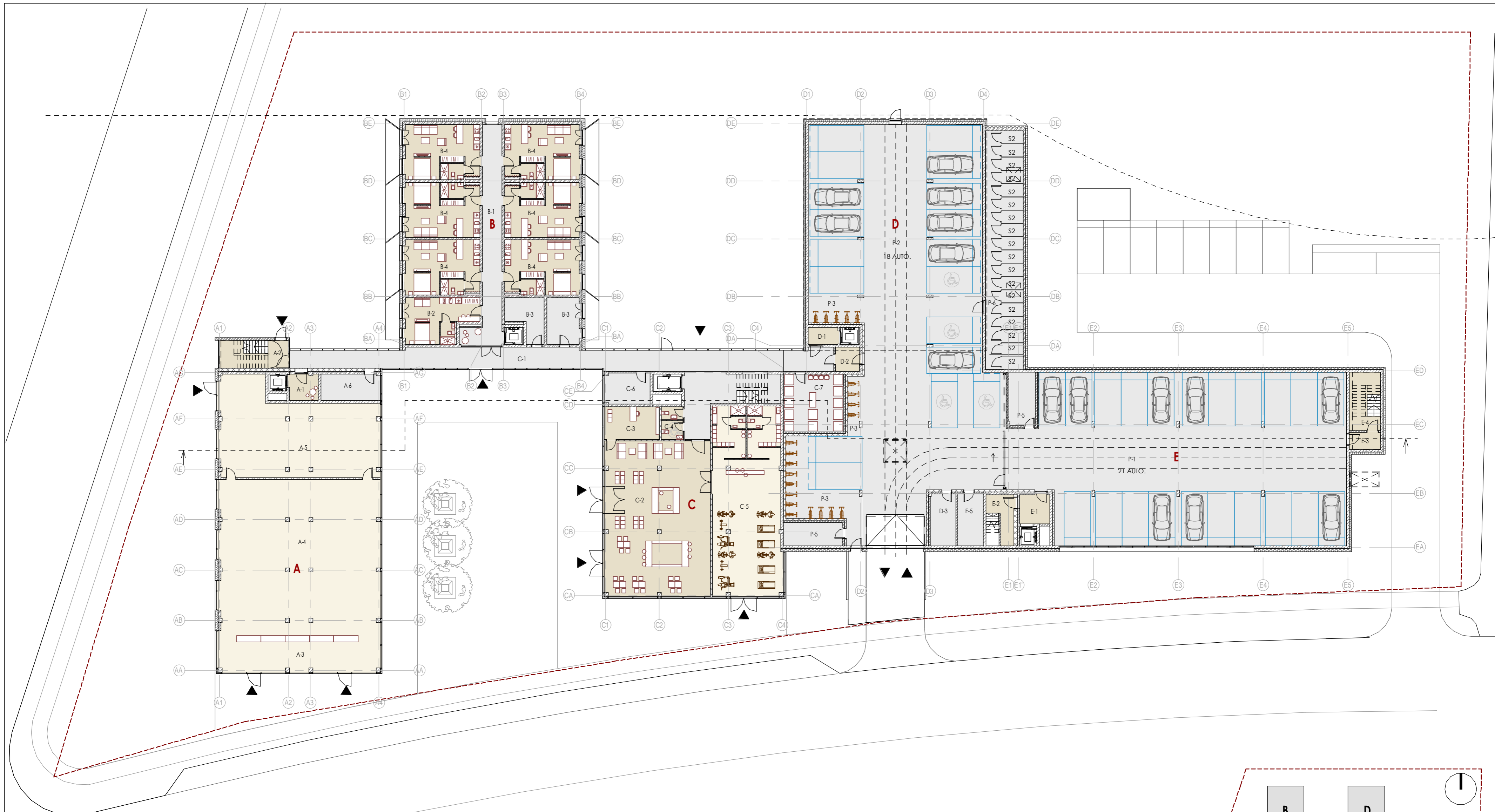

Cokolinio aukšto planas
M 1 : 250

A KORPUSAS

A-1	lifto holas	6.66 m ²
A-2	laiptinės holas	14.93 m ²
A-3	holas-prieškasis	44.44 m ²
A-4	prekybos salė	233.75 m ²
A-5	pagalbinė patalpa	118.38 m ²
A-6	techninė patalpa	14.20 m ²
Bendras korpuso plotas aukšte:		432.36 m ²

B KORPUSAS

B-1	lifto holas-koridorius	41.83 m ²
B-2	kambariai (numeriai)	25.25 m ²
B-3	techninė patalpa	25.47 m ²
B-4	kambariai (numeriai)	211.25 m ²
Bendras korpuso plotas aukšte:		303.81 m ²

C KORPUSAS

C-1	lifto holas-koridorius	132.14 m ²
C-2	holas-recepcija	148.19 m ²
C-3	administracija	16.44 m ²
C-4	sanmazgas	6.28 m ²
C-5	treniruoklių salė	114.94 m ²
C-6	techninė patalpa	12.79 m ²
C-7	skalbykla	31.01 m ²
Bendras korpuso plotas aukšte:		461.80 m ²

D KORPUSAS

D-1	lifto holas	4.44 m ²
D-2	tambūras	5.14 m ²
D-3	techninė patalpa	11.77 m ²
Bendras korpuso plotas aukšte:		21.35 m ²

E KORPUSAS

E-1	lifto holas	7.77 m ²
E-2	laiptinės holas	8.49 m ²
E-3	tambūras	4.79 m ²
E-4	laiptinės holas	13.76 m ²
E-5	techninė patalpa	11.78 m ²
Bendras korpuso plotas aukšte:		46.60 m ²

POŽEMINIS PARKINGAS

P-1	Parkingas (21 auto.)	485.17 m ²
P-2	Parkingas (18 auto.)	536.46 m ²
P-3	Dviračių saugykla	55.10 m ²
P-5	Techninė patalpa	24.90 m ²
P-6	Sandėliukai	81.11 m ²
Bendras korpuso plotas aukšte:		1182.74 m ²

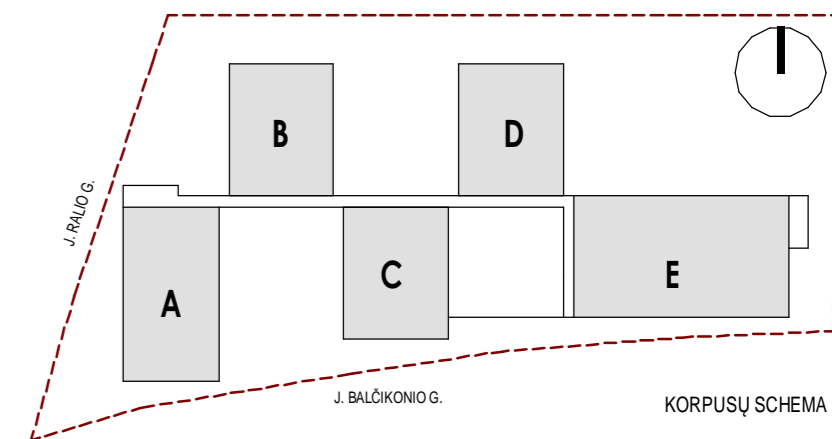

A KORPUSAS

A-1	lifto holas	6.66 m ²
A-2	laiptinės holas	14.93 m ²
A-3	holas-prieškasis	44.44 m ²
A-4	prekybos salė	233.75 m ²
A-5	pagalbinė patalpa	118.38 m ²
A-6	techninė patalpa	14.20 m ²
Bendras korpuso plotas aukšte:		432.36 m ²

B KORPUSAS

B-1	lifto holas-koridorius	41.83 m ²
B-2	kambariai (numeriai)	25.25 m ²
B-3	techninė patalpa	25.47 m ²
B-4	kambariai (numeriai)	211.25 m ²
Bendras korpuso plotas aukšte:		303.81 m ²

C KORPUSAS

C-1	lifto holas-koridorius	132.14 m ²
C-2	holas-recepcija	148.19 m ²
C-3	administracija	16.44 m ²
C-4	sanmazgas	6.28 m ²
C-5	treniruoklių salė	114.94 m ²
C-6	techninė patalpa	12.79 m ²
C-7	skalbykla	31.01 m ²
Bendras korpuso plotas aukšte:		461.80 m ²

D KORPUSAS

D-1	lifto holas	4.44 m ²
D-2	tambūras	5.14 m ²
D-3	techninė patalpa	11.77 m ²
Bendras korpuso plotas aukšte:		21.35 m ²

E KORPUSAS

E-1	lifto holas	7.77 m ²
E-2	laiptinės holas	8.49 m ²
E-3	tambūras	4.79 m ²
E-4	laiptinės holas	13.76 m ²
E-5	techninė patalpa	11.78 m ²
Bendras korpuso plotas aukšte:		46.60 m ²

	TRYSA A. M. UAB Vasario 16-osios g. 2-48K, Vilnius, tel.: +370 68584718; 3am@3am.lt		Objektas: Object:	Data: A
	JAUNIMO NAKVYNĖS NAMAI Sklypo kad. Nr. 0101/0021:502 Vito Gerulaičio g. 4, Vilnius. Statybos projektas.		Etapas: PP	Bėžinių Nr.: PP-SA-3
Bėžinių: Drawing title:			Cokolinio aukšto planas M1 : 250	Laida: 0
A1212	PV/ARCH.	K. Reimeris	2018-07-10	Projektas Nr.: Project No.:
	ARCH.	A. Garšvaitė Reimerienė	2018-07-10	18/03/22-JNN-VLN-TP
	ARCH.	E. Jasionytė - Riskienė	2018-07-10	Statybos: Customer:
	ARCH.	S. Kryžutė	2018-07-10	UAB „ETA projektai“, į.k. 300657497, Konstitucijos pr.7, Vilnius. E-mail: andrius@eriadas.lt Tel. nr. : +370 698 58306



Pirmo aukšto planas
M 1 : 250

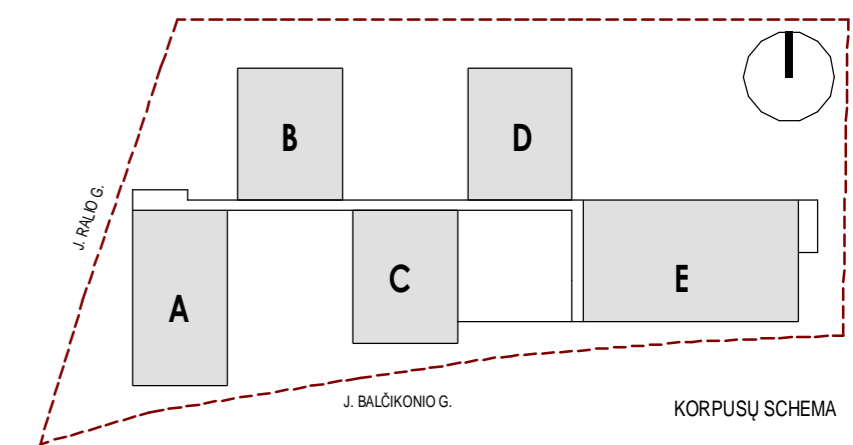

A KORPUSAS

A-1	lifto holas-koridorius	54.54 m ²
A-2	Kambariai (numeriai)	40.67 m ²
A-3	Kambariai (numeriai)	268.14 m ²
Bendras korpuso plotas aukšte:		363.35 m ²

B KORPUSAS

B-1	lifto holas-koridorius	41.92 m ²
B-2	Kambariai (numeriai)	25.25 m ²
B-3	Kambariai (numeriai)	25.61 m ²
B-4	Kambariai (numeriai)	211.25 m ²
Bendras korpuso plotas aukšte:		304.03 m ²

C KORPUSAS

C-1	Koridorius	86.49 m ²
C-2	Laiptinės holas	14.59 m ²
C-3	Koridorius	32.39 m ²
C-4	Bendra virtuvė	32.25 m ²
C-5	Bendra darbo zona	40.80 m ²
C-6	Kambariai (numeriai)	171.17 m ²
Bendras korpuso plotas aukšte:		377.69 m ²

D KORPUSAS

D-1	lifto holas-koridorius	41.85 m ²
D-2	Kambariai (numeriai)	20.72 m ²
D-3	Kambariai (numeriai)	29.57 m ²
D-4	Kambariai (numeriai)	211.25 m ²
Bendras korpuso plotas aukšte:		303.39 m ²

E KORPUSAS

E-1	lifto holas	22.88 m ²
E-2	Koridorius	50.85 m ²
E-3	Kambariai (numeriai)	382.86 m ²
Bendras korpuso plotas aukšte:		456.58 m ²

 Vasario 16-osios g. 2-48K, Vilnius, tel.: +370 68584718; 3am@3am.lt		TRYS A. M. UAB	
		Objektas: Object: JAUNIMO NAKVYNĖS NAMAI Sklypo kad. Nr. 0101/0021:502 Vito Gerulaičio g. 4, Vilnius. Statybos projektas.	
Bėžinis: Drawing title: Pirmo aukšto planas M1 : 250		Data: A	
A1212 PV/ARCH. K. Reimeris		Projektas Nr. Project No: 18/03/22-JNN-VLN-TP	
ARCH. A. Garšvaitė Reimerienė		Etapas: PP	
ARCH. E. Jasionytė - Riškienė		Bėžinio Nr. PP-SA-4	
ARCH. S. Kryžutė		Laida: 0	
Customer: UAB „ETA projektai“, į.k. 300657497, Konstitucijos pr.7, Vilnius. E-mail: andrius@eriadas.lt Tel. nr. : +370 698 58306		Bėžinių sk.: 1	



Tipinio aukšto planas
M 1 : 250

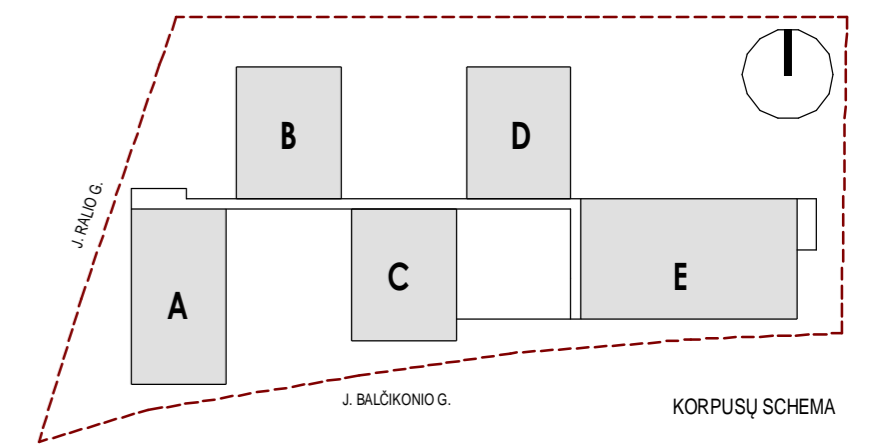

A KORPUSAS

A-1	lifto holas-koridorius	54.54 m ²
A-2	Kambariai (numeriai)	40.67 m ²
A-3	Kambariai (numeriai)	268.14 m ²
Bendras korpuso plotas aukšte:		363.35 m ²

B KORPUSAS

B-1	lifto holas-koridorius	41.92 m ²
B-2	Kambariai (numeriai)	25.25 m ²
B-3	Kambariai (numeriai)	25.61 m ²
B-4	Kambariai (numeriai)	211.25 m ²
Bendras korpuso plotas aukšte:		304.03 m ²

C KORPUSAS

C-1	Laiptinės holas	14.59 m ²
C-2	Koridorius	32.39 m ²
C-3	Bendra virtuvė	32.25 m ²
C-4	Kino zona	40.80 m ²
C-5	Kambariai (numeriai)	171.17 m ²
Bendras korpuso plotas aukšte:		291.20 m ²

D KORPUSAS

D-1	lifto holas-koridorius	41.85 m ²
D-2	Kambariai (numeriai)	20.72 m ²
D-3	Kambariai (numeriai)	29.57 m ²
D-4	Kambariai (numeriai)	211.25 m ²
Bendras korpuso plotas aukšte:		303.39 m ²

E KORPUSAS

E-1	lifto holas	22.88 m ²
E-2	Koridorius	50.85 m ²
E-3	Kambariai (numeriai)	382.86 m ²
Bendras korpuso plotas aukšte:		456.58 m ²

 Vasario 16-osios g. 2-48K, Vilnius, tel.: +370 68584718; 3am@3am.lt	TRYS A. M. UAB	Objektas: Object:	JAUNIMO NAKVYNĖS NAMAI Sklypo kad. Nr. 0101/0021:502 Vito Gerulaičio g. 4, Vilnius. Statybos projektas.	Data: A		
		Brėžinys: Drawing title:	Tipinio aukšto planas M1 : 250	Etapas: PP		
A1212	PV/ARCH.	K. Reimeris	2018-07-10	Projekto Nr. Project No:	18/03/22-JNN-VLN-TP	Laida: 0
	ARCH.	A. Garšvaitė Reimerienė	2018-07-10	Stovyklos: Customer:	UAB „ETA projektai“, į.k. 300657497, Konstitucijos pr.7, Vilnius. E-mail: andrius@eriadas.lt Tel. nr. : +370 698 58306	Brėžinių sk.: 1
	ARCH.	S. Kryžutė	2018-07-10			

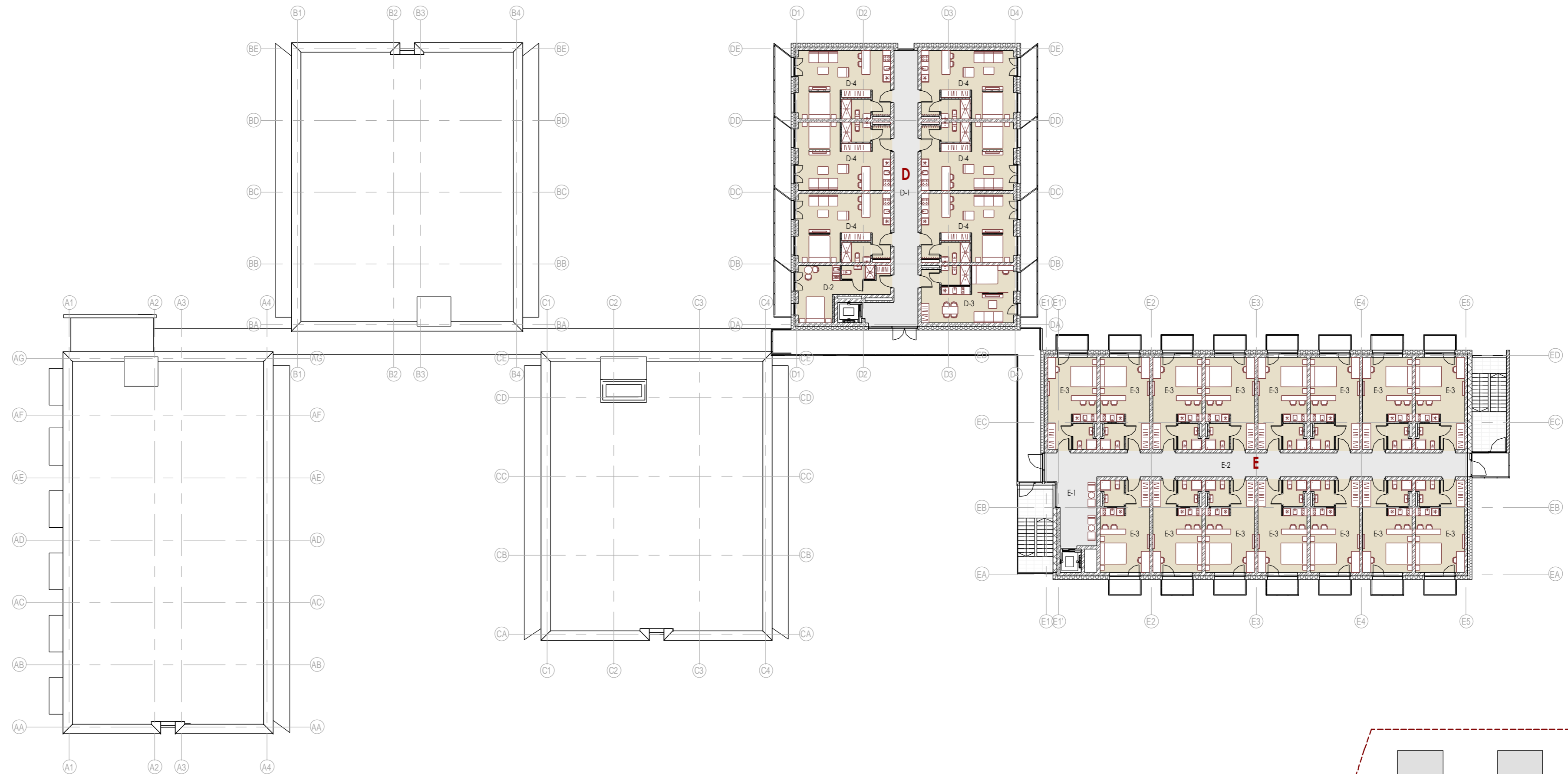

Penkto aukšto planas
M 1 : 250

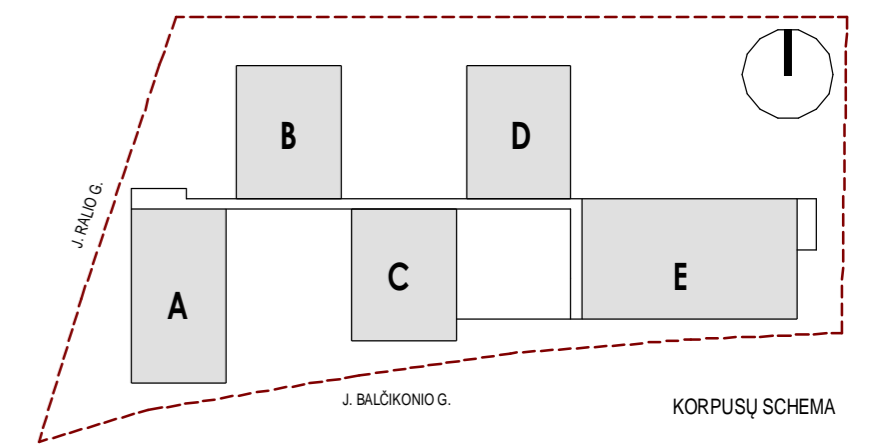

D KORPUSAS

D-1	lifto holas-koridorius	41.85 m ²
D-2	Kambariai (numeriai)	20.72 m ²
D-3	Kambariai (numeriai)	29.57 m ²
D-4	Kambariai (numeriai)	211.25 m ²
Bendras korpuso plotas aukšte:		303.39 m ²

E KORPUSAS

E-1	lifto holas	22.88 m ²
E-2	Koridorius	50.85 m ²
E-3	Kambariai (numeriai)	382.86 m ²
Bendras korpuso plotas aukšte:		456.58 m ²

 Vasario 16-osios g. 2-48K, Vilnius, tel.: +370 68584718; 3am@3am.lt	TRYS A. M. UAB	Objektas: Object:	JAUNIMO NAKVYNES NAMAI Sklypo kad. Nr. 0101/0021:502 Vito Gerulaičio g. 4, Vilnius. Statybos projektas.	Data: A		
		Brištinys: Drawing title:	Penkto aukšto planas M1 : 250	Brištinio Nr.: PP-SA-6		
A1212	PV/ARCH.	K. Reimeris	2018-07-10	Projektas Nr.: Project No.:	18/03/22-JNN-VLN-TP	Laida: 0
	ARCH.	A. Garšvaitė Reimerienė	2018-07-10	Statytojas: Customer:	UAB „ETA projektai“, į.k. 300657497, Konstitucijos pr.7, Vilnius. E-mail: andrius@eriadas.lt Tel. nr. : +370 698 58306	Brištinų sk.: 1
	ARCH.	E. Jasionytė - Riskienė	2018-07-10			
	ARCH.	S. Kryžūtė	2018-07-10			

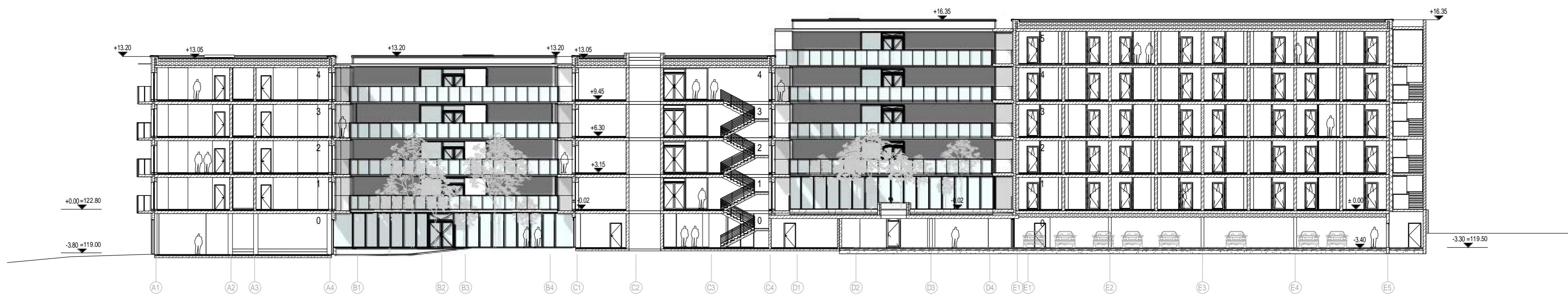

Pjūvis 1-1
M 1 : 250

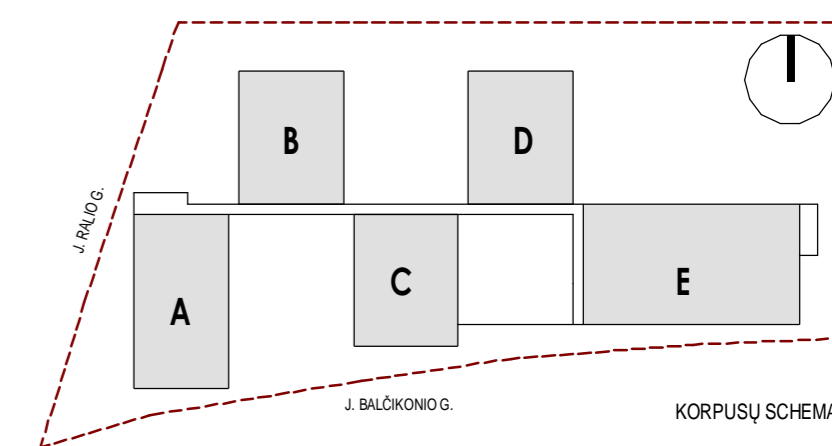

 TRYS A. M. UAB Vasario 16-osios g. 2-48K, Vilnius, tel.: +370 68584718; 3am@3am.lt				Objektas: Object:	JAUNIMO NAKVYNĖS NAMAI Sklypo kad. Nr. 0101/0021:502 Vito Gerulaitio g. 4, Vilnius. Statybos projektas.	Data: A
				Bėžinys: Drawing title:	Išilginis pjūvis M1 : 250	Bėžinio Nr.: PP-SA-7
A1212	PV/ARCH.	K. Reimeris	2018-07-10	Projekto Nr.: Project No.:	18/03/22-JNN-VLN-TP	Laida: 0
	ARCH.	A. Garšvaitė Reimerienė	2018-07-10	Statytojas: Customer:	UAB „ETA projektai“, į.k. 300657497, Konstitucijos pr.7, Vilnius. E-mail: andrius@eriadas.lt Tel. nr. : +370 698 58306	Bėžinių sk.: 1
	ARCH.	S. Kryžūtė	2018-07-10			

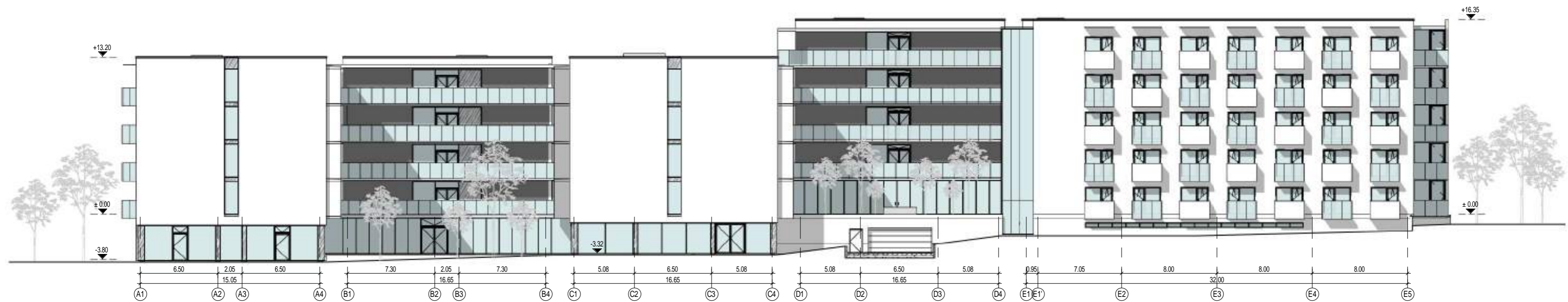

A1-E5 fasadas
M 1 : 250

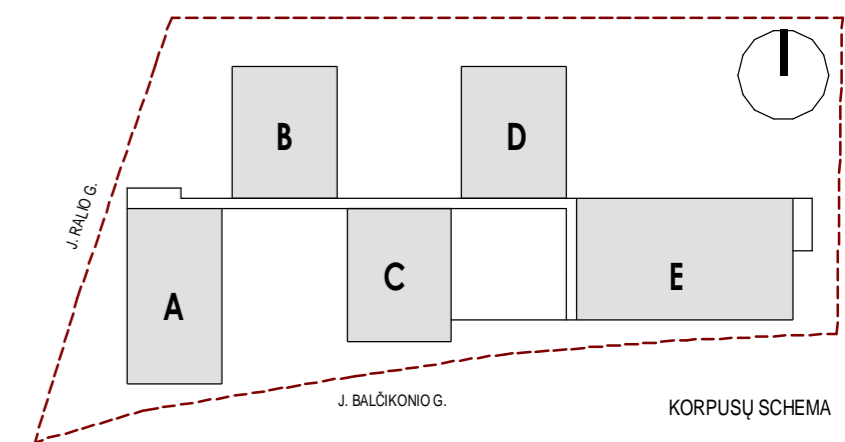

 TRYS A. M. UAB Vasario 16-osios g. 2-48K, Vilnius, tel.: +370 68584718; 3am@3am.lt		Objektas: Object:	JAUNIMO NAKVYNĖS NAMAI Sklypo kad. Nr. 0101/0021:502 Vito Geruliaičio g. 4, Vilnius. Statybos projektas.	Data: A
		Bėdinys: Drawing title:	Fasadas A1-E5 M1 : 250	Bėdinio Nr.: PP-SA-8
A1212	PV/ARCH.	K. Reimeris	2018-07-10	Projektas Nr.: Project No.:
	ARCH.	A. Garšvaitė Reimerienė	2018-07-10	18/03/22-JNN-VLN-TP
	ARCH.	E. Jasionytė - Riškienė	2018-07-10	Sanjaujas: Customer:
	ARCH.	S. Kryžūtė	2018-07-10	UAB „ETA projektai“, į.k. 300657497, Konstitucijos pr.7, Vilnius. E-mail: andrius@etaprojektai.lt Tel. nr. : +370 698 58306
				Laida: 0
				Bėdinių sk.: 1



BE-AA fasadas
M 1 : 250

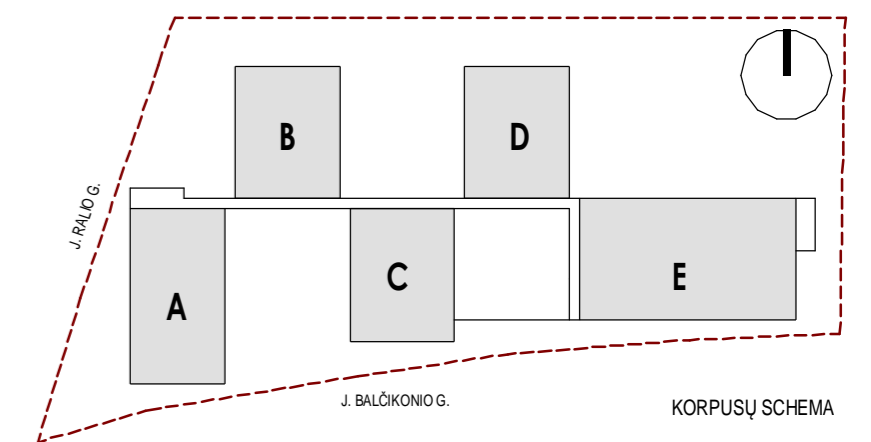

 TRYS A. M. UAB Vasario 16-osios g. 2-48K, Vilnius, tel.: +370 68584718; 3am@3am.lt		Objektas: Object:	JAUNIMO NAKVYNĖS NAMAI Sklypo kad. Nr. 0101/0021:502 Vito Gerulaičio g. 4, Vilnius. Statybos projektas.	Data: A		
		Bėžinys: Drawing title:	Fasadas BE-AA M1 : 250	Bėžinio Nr.: PP-SA-9		
A1212	PV/ARCH.	K. Reimeris	2018-07-10	Projektas Nr.: Project No.:	18/03/22-JNN-VLN-TP	Laida: 0
	ARCH.	A. Garšvaitė Reimerienė	2018-07-10	Stovyja:	UAB „ETA projektai“, į.k. 300657497, Konstitucijos pr.7, Vilnius.	Bėžinių sk.:
	ARCH.	E. Jasionytė - Riškienė	2018-07-10	Customer:	E-mail: andrius@eriadas.lt Tel. nr. : +370 698 58306	1
	ARCH.	S. Kryžūtė	2018-07-10			

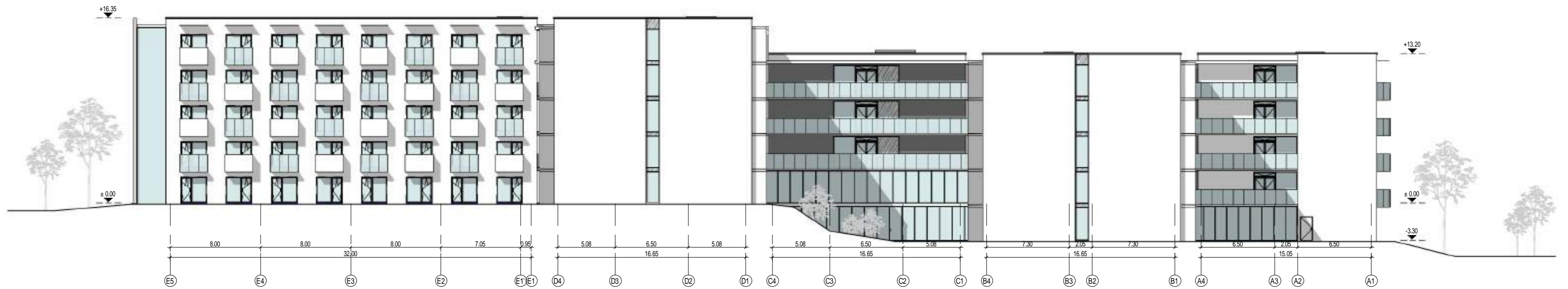

E5-A1 fasadas
M 1 : 250

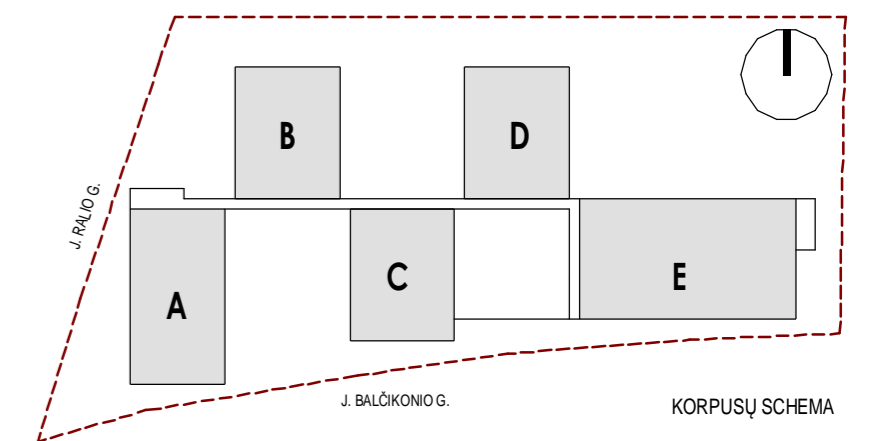

 TRYS A. M. UAB Vasario 16-osios g. 2-48K, Vilnius, tel.: +370 68584718; 3am@3am.lt		Objektas: Object:	JAUJIMO NAKVYNĖS NAMAI Sklypo kad. Nr. 0101/0021:502 Vito Geruliaičio g. 4, Vilnius. Statybos projektas.	Data: A		
		Bėžinys: Drawing title:	Fasadas E5-A1 M1 : 250	Etapas: PP		
A1212	PV/ARCH.	K. Reimeris	2018-07-10	Projektas Nr. Project No.	18/03/22-JNN-VLN-TP	Laida: 0
	ARCH.	A. Garšvaitė Reimerienė	2018-07-10	Statytojas: Customer:	UAB „ETA projektai“, į.k. 300657497, Konstitucijos pr.7, Vilnius. E-mail: andrius@etaprojektai.lt Tel. nr. : +370 698 58306	Bėžinių sk.: 1
	ARCH.	S. Kryžūtė	2018-07-10			



EA-DE fasadas
M 1 : 250

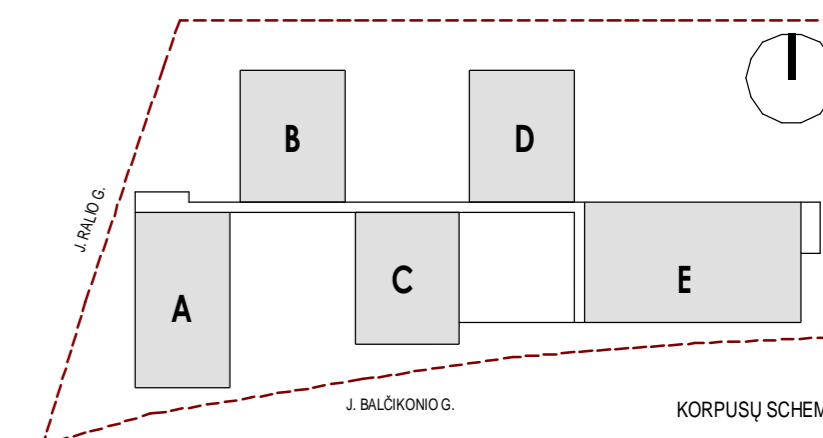

 TRYS A. M. UAB Vasario 16-osios g. 2-49K, Vilnius, tel.: +370 68584718; 3am@3am.lt				Objektas: Object:	JAUNIMO NAKVYNĖS NAMAI Sklypo kad. Nr. 0101/0021:502 Vito Gerulaitio g. 4, Vilnius. Statybos projektas.	Data: A
				Bėdinys: Drawing title:	Fasadas EA-DE M1 : 250	Bėdinio Nr.: PP-SA-11
A1212	PV/ARCH.	K. Reimeris	2018-07-10	Projekto Nr.: Project No.:	18/03/22-JNN-VLN-TP	Laida: 0
	ARCH.	A. Garšvaitė Reimerienė	2018-07-10	Statybos:	UAB „ETA projektai“, į.k. 300657497, Konstitucijos pr.7, Vilnius. Customer: E-mail: andrius@etadas.lt Tel. nr. : +370 698 58306	Bėdinų sk.: 1
	ARCH.	E. Jasionytė - Riskienė	2018-07-10	ARCH.		

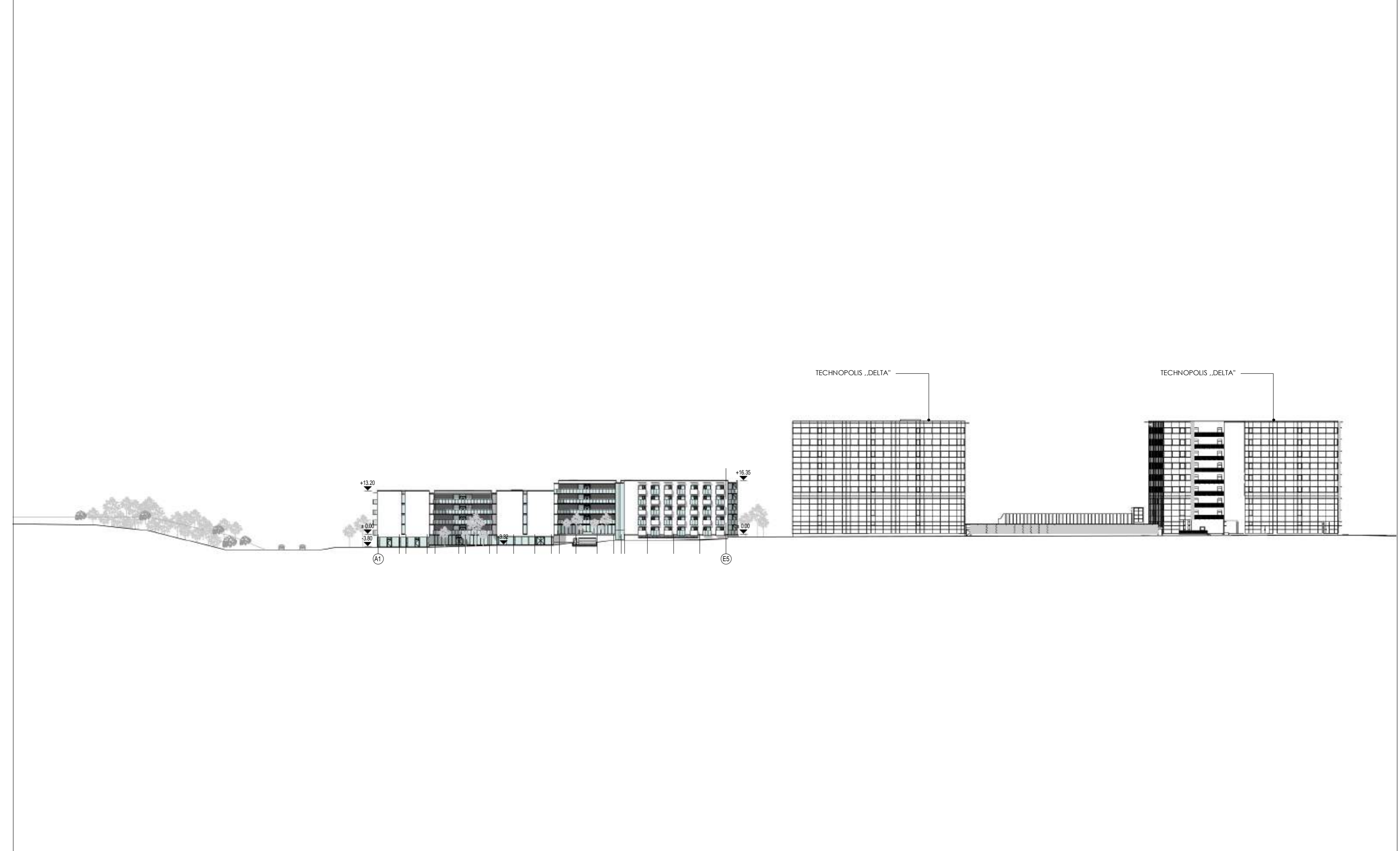

 TRYS A. M. UAB Vasario 16-osios g. 2-48K, Vilnius, tel.: +370 68584718; 3am@3am.lt				Objektas: Object:	JAUNIMO NAKVYNES NAMAI Sklypo kad. Nr. 0101/0021:502 Vito Gerulaičio g. 4, Vilnius. Statybos projektas.	Data: A
				Brėžinys: Drawing title:	J. Balčikonio gatvės išklotinė M1 : 750	Brėžinio Nr.: PP-SA-12
A1212	PV/ARCH.	K. Reimeris	2018-07-10	Projekto Nr.:	18/03/22-JNN-VLN-TP	Laida:
	ARCH.	A. Garšvaitė Reimerienė	2018-07-10	Project No.:		0
	ARCH.	E. Jasionytė - Riškienė	2018-07-10	Statytojas:	UAB „ETA projektai“, į.k. 300657497, Konstitucijos pr.7, Vilnius.	Brėžinių sk.:
	ARCH.	S. Kryžūtė	2018-07-10	Customer:	E-mail: andrius@eriadas.lt Tel. nr. : +370 698 58306	1



TRYS A. M. UAB
 Vasario 16-osios g. 2-48K, Vilnius, tel.: +370 68584718; 3am@3am.lt

Objektas: Object:	JAUNIMO NAKVYNĖS NAMAI. Sklypo kad. Nr. 0101/0021:502 Vito Gerulaičio g. 4, Vilnius. Statybos projektas.	Dalis: A
Brėžinys: Drawing title:	Vizualizacija	Etapas: PP
Projekto Nr. Project No:	18/03/22-JNN-VLN-TP	Brėžinio Nr. PP-SA-13
Statytojas: Customer:	UAB „ETA projektai“, į.k. 300657497, Konstitucijos pr.7, Vilnius. E-mail: andrius@eriadas.lt Tel. nr. : +370 698 58306	Laida: 0
		Brėžinių sk.: 1

A1212	PVI/ARCH.	K. Reimeris		2018-07-10
	ARCH.	A. Garšvaitė Reimerienė		2018-07-10
	ARCH.	E. Jasionytė - Riškienė		2018-07-10
	ARCH.	S. Kryžiuūtė		2018-07-10





TRYS A. M. UAB
 Vasario 16-osios g. 2-48K, Vilnius, tel.: +370 68584718; 3am@3am.lt

Objektas: Object:	JAUNIMO NAKVYNĖS NAMAI. Sklypo kad. Nr. 0101/0021:502 Vito Gerulaičio g. 4, Vilnius. Statybos projektas.	Dalis: A
Brėžinys: Drawing title:	Vizualizacija	Etapas: PP

A1212	PVI/ARCH.	K. Reimeris	<i>K. Reimeris</i>	2018-07-10	Projekto Nr. Project No:	18/03/22-JNN-VLN-TP	Laida: 0
	ARCH.	A. Garšvaitė Reimerienė	<i>A. Garšvaitė Reimerienė</i>	2018-07-10	Statytojas: Customer:	UAB „ETA projektai“, į.k. 300657497, Konstitucijos pr.7, Vilnius. E-mail: andrius@eriadas.lt Tel. nr. : +370 698 58306	Brėžinių sk.: 1
	ARCH.	E. Jasionytė - Riškienė	<i>E. Jasionytė - Riškienė</i>	2018-07-10			
	ARCH.	S. Kryžiuūtė	<i>S. Kryžiuūtė</i>	2018-07-10			



 <p>TRYS A. M. UAB Vasario 16-osios g. 2-48K, Vilnius, tel.: +370 68584718; 3am@3am.lt</p>				Objektas: Object:	JAUNIMO NAKVYNĖS NAMAI. Sklypo kad. Nr. 0101/0021:502 Vito Gerulaičio g. 4, Vilnius. Statybos projektas.	Dalis: A		
				Brėžinys: Drawing title:	Vizualizacija	Etapas: PP		
A1212	PVI/ARCH.	K. Reimeris		2018-07-10	Projekto Nr. Project No:	18/03/22-JNN-VLN-TP	Brėžinio Nr. PP-SA-15	
	ARCH.	A. Garšvaitė Reimerienė		2018-07-10			Laida: 0	
	ARCH.	E. Jasionytė - Riškienė		2018-07-10			Statytojas: Customer:	Brėžinių sk.: 1
	ARCH.	S. Kryžiuūtė		2018-07-10				



TRYS A. M. UAB
 Vasario 16-osios g. 2-48K, Vilnius, tel.: +370 68584718; 3am@3am.lt

Objektas: Object:	JAUNIMO NAKVYNĖS NAMAI. Sklypo kad. Nr. 0101/0021:502 Vito Gerulaičio g. 4, Vilnius. Statybos projektas.	Dalis: A
Brėžinys: Drawing title:	Vizualizacija	Etapas: PP
Projekto Nr. Project No:	18/03/22-JNN-VLN-TP	Brėžinio Nr. PP-SA-16
Statytojas: Customer:	UAB „ETA projektai“, į.k. 300657497, Konstitucijos pr.7, Vilnius. E-mail: andrius@eriadas.lt Tel. nr.: +370 698 58306	Laida: 0
		Brėžinių sk.: 1

A1212	PVI/ARCH.	K. Reimeris		2018-07-10
	ARCH.	A. Garšvaitė Reimerienė		2018-07-10
	ARCH.	E. Jasionytė - Riškienė		2018-07-10
	ARCH.	S. Kryžiuūtė		2018-07-10



 <p>TRYSA A. M. UAB Vasario 16-osios g. 2-48K, Vilnius, tel.: +370 68584718; 3am@3am.lt</p>				Objektas: Object:	JAUNIMO NAKVYNĖS NAMAI. Sklypo kad. Nr. 0101/0021:502 Vito Gerulaičio g. 4, Vilnius. Statybos projektas.	Dalis: A	
				Brėžinys: Drawing title:	Vizualizacija	Etapas: PP	
A1212	PVI/ARCH.	K. Reimeris		2018-07-10	Projekto Nr. Project No:	18/03/22-JNN-VLN-TP	Laida: 0
	ARCH.	A. Garšvaitė Reimerienė		2018-07-10			
	ARCH.	E. Jasionytė - Riškienė		2018-07-10			
	ARCH.	S. Kryžiuūtė		2018-07-10			
					Statytojas: Customer:	UAB „ETA projektai“, į.k. 300657497, Konstitucijos pr.7, Vilnius. E-mail: andrius@eriadas.lt Tel. nr. : +370 698 58306	Brėžinių sk.: 1



TRYS A. M. UAB
 Vasario 16-osios g. 2-48K, Vilnius, tel.: +370 68584718; 3am@3am.lt

Objektas: Object:	JAUNIMO NAKVYNĖS NAMAI. Sklypo kad. Nr. 0101/0021:502 Vito Gerulaičio g. 4, Vilnius. Statybos projektas.	Dalis: A
Brėžinys: Drawing title:	Vizualizacija	Etapas: PP
Projekto Nr. Project No:	18/03/22-JNN-VLN-TP	Brėžinio Nr. PP-SA-18
Statytojas: Customer:	UAB „ETA projektai“, į.k. 300657497, Konstitucijos pr.7, Vilnius. E-mail: andrius@eriadas.lt Tel. nr. : +370 698 58306	Laida: 0
		Brėžinių sk.: 1

A1212	PVI/ARCH.	K. Reimeris		2018-07-10
	ARCH.	A. Garšvaitė Reimerienė		2018-07-10
	ARCH.	E. Jasionytė - Riškienė		2018-07-10
	ARCH.	S. Kryžiuūtė		2018-07-10