



Lietuvos projektavimo
įmonių asociacija





0400-PP	PP
ŽYMĖJIMAS	STADIJA

UŽSAKOVAS	UAB „YIT LIETUVA“
KOMPLEKSAS	SPAUDOS G. ATKARPOS NUO ŽEMĖS SKLYPO, ADRESU SPAUDOS G. 15 (KADASTRO NR. 0101/0030:98), IKI IR TIES ŽEMĖS SKLYPO KADASTRO NR. 0101/0030:70 IR PRIVAŽIUOJAMOJO KELIO TIES ŽEMĖS SKLYPO, ADRESU SPAUDOS G. 7, RYTINE RIBA STATYBOS PROJEKTAS
OBJEKTAS	SPAUDOS G. ATKARPOS NUO ŽEMĖS SKLYPO, ADRESU SPAUDOS G. 15 (KADASTRO NR. 0101/0030:98) IKI IR TIES ŽEMĖS SKLYPO KADASTRO NR. 0101/0030:70 IR PRIVAŽIUOJAMOJO KELIO TIES ŽEMĖS SKLYPO, ADRESU SPAUDOS G. 7, RYTINE RIBA STATYBOS PROJEKTAS
DALIS	SUSISIEKIMO DALIES PROJEKTINIAI PASIŪLYMAI

STADIJA	PROJEKTINIAI PASIŪLYMAI
----------------	-------------------------

PAREIGOS	PAVARDĖ	PARAŠAS
DIREKTORIUS	TOMAS SEGALIS	
PV (A2053)	TOMAS SEGALIS	
PDV (33965)	BENAS UBARTAS	

 VILTEKTA	SPAUDOS G. ATKARPOS NUO ŽEMĖS SKLYPO, ADRESU SPAUDOS G. 15 (KADASTRO NR. 0101/0030:98), IKI IR TIES ŽEMĖS SKLYPO KADASTRO NR. 0101/0030:70 IR PRIVAŽIUOJAMOJO KELIO TIES ŽEMĖS SKLYPO, ADRESU SPAUDOS G. 7, RYTINE RIBA STATYBOS PROJEKTAS
 LOCUS 3D	
0400-PP	

**SUSISIEKIMO DALIES
PROJEKTINIŲ PASIŪLYMŲ
BYLOS DOKUMENTŲ SUDĖTIES ŽINIARAŠTIS**



Eil. Nr.	Dokumento žymuo / pastabos	Dokumento pavadinimas	Lapų sk.	Lapų Nr.
-------------	-------------------------------	-----------------------	-------------	-------------



TEKSTINIŲ DOKUMENTŲ SUDĖTIS:

1.	-	Titulinis	1	1
2.	0400-PP-BSŽ	PP bylos dokumentų sudėties žiniaraštis	1	2
3.	0400-PP-AS	Aiškinamasis raštas	3	3-5
4.	19/790	Prisijungimo prie susisieikimo komunikacijų sąlygos, 2019-07-05	1	6
5.	-	Sklypo planas	2	7-8
6.	-	Teritorijos prie T. Narbuto gatvės tęsinio detalusis planas	1	9

BRĖŽINIAI:

1.	0400-PP-SP	Sklypo planas	1	10
2.	0400-PP-PL	Planas	1	11
3.	0400-PP-SP	Skersiniai pjūviai	1	12

Kvalifikacijos atestato Nr.	 UAB „VILTEKTA“ A. GOŠTAUTO G. 8, LT - 01108, VILNIUS, LIETUVA TEL./FAKS.: + 370 (5) 261 97 63 EL. P.: VILTEKTA@VILTEKTA.LT WWW.VILTEKTA.LT				Objektas: SPAUDOS G. ATKARPOS NUO ŽEMĖS SKLYPO, ADRESU SPAUDOS G. 15 (KADASTRO NR. 0101/0030:98), IKI IR TIES ŽEMĖS SKLYPO KADASTRO NR. 0101/0030:70 IR PRIVAŽIUOJAMOJO KELIO TIES ŽEMĖS SKLYPO, ADRESU SPAUDOS G. 7, RYTINE RIBA STATYBOS PROJEKTAS			
0661	A2053	PV.	T. Segalis	2019 08				
Kvalifikacijos atestato Nr.								
33965	PDV	B.Ubartas	2019 08	Dokumento pavadinimas:		Laida		
PROJEKTINIŲ PASIŪLYMŲ BYLOS SUDĖTIES ŽINIARAŠTIS						0		
Stadija	Statytojas:				Žymuo:	Lapas	Lapų	
PP	UAB „YIT Lietuva“				0400-PP-BSŽ	1	1	

	SPAUDOS G. ATKARPOS NUO ŽEMĖS SKLYPO, ADRESU SPAUDOS G. 15 (KADASTRO NR. 0101/0030:98), IKI IR TIES ŽEMĖS SKLYPO KADASTRO NR. 0101/0030:70 IR PRIVAŽIUOJAMOJO KELIO TIES ŽEMĖS SKLYPO, ADRESU SPAUDOS G. 7, RYTINE RIBA STATYBOS PROJEKTAS
	
0400-TP	

SUSISIEKIMO DALIES AIŠKINAMASIS RAŠTAS

Šie projektiniai pasiūlymai rengiami tik gatvės sprendiniams, kadangi su pastato sprendiniais visuomenė buvo supažindinta 2019-08-12 vykusį „Visuomenės informavimą apie numatomą administracinės paskirties pastato Spaudos g. 7, Vilniuje projektavimą“ susirinkimą Vilniaus miesto savivaldybės patalpose.



1. Statybos vieta

Projektuojama Spaudos gatvės atkarpa yra vakarinėje Vilniaus miesto dalyje, šalia Pilaitės pr., Vilniaus miesto savivaldybėje.

Projektuojama Spaudos gatvė (D kategorija) atkarpa nuo sklypo adresu Spaudos g. 15 iki ir ties žemės sklypu, kadastro Nr. 0101/0030:70.



1 pav. Situacijos schema (pažymėta projektuojama Spaudos gatvės atkarpa)

Kvalifikacijos atestato Nr. 0661				UAB "VILTEKTA" A. GOŠTAUTO G. 8, LT - 01108, VILNIUS, LIETUVA TEL./FAKS.: + 370 (5) 261 97 63 EL. P.: VILTEKTA@VILTEKTA.LT WWW.VILTEKTA.LT			Objektas: SPAUDOS G. ATKARPOS NUO ŽEMĖS SKLYPO, ADRESU SPAUDOS G. 15 (KADASTRO NR. 0101/0030:98), IKI IR TIES ŽEMĖS SKLYPO KADASTRO NR. 0101/0030:70 IR PRIVAŽIUOJAMOJO KELIO TIES ŽEMĖS SKLYPO, ADRESU SPAUDOS G. 7, RYTINE RIBA STATYBOS PROJEKTAS		
A2053	PV.	T. Segalis		2019	08				
Kvalifikacijos atestato Nr.									
33965	PDV	Benas Ubartas		2019	08			Laida	
						Dokumento pavadinimas: SUSISIEKIMO DALIES AIŠKINAMASIS RAŠTAS		0	
Stadija	Statytojas:				Žymuo:		Lapas	Lapų	
TP	UAB "YIT Lietuva"				0400-TP-PP-AR		1	3	

2. Projekto rengimo pagrindas

Prisijungimo prie susisiekimo komunikacijų sąlygos Nr. 19/790.

3. Duomenys apie Projektuojamą statinį

Spaudos g. atkarpa:

Statinio rūšis – inžinerinis statinys;

Inžinerinių statinių grupė – susisiekimo komunikacijos;

Susisiekimo komunikacijų pogrupis – Gatvės, keliai ar jų ruožai, esantys miesto ar kaimo gyvenamosios vietovės teritorijoje, paprastai turintys pavadinimą;

Statinio kategorija – neypatingasis statinys;

Gatvės kategorija – D;

Gatvės ilgis apie 0,099 km.

Privažiuojamasis kelias:

Statinio rūšis – inžinerinis statinys;

Inžinerinių statinių grupė – susisiekimo komunikacijos;

Susisiekimo komunikacijų pogrupis – Gatvės, keliai ar jų ruožai, esantys miesto ar kaimo gyvenamosios vietovės teritorijoje, paprastai turintys pavadinimą;

Statinio kategorija – nesudėtingasis statinys;

Gatvės kategorija – Ds;

Gatvės ilgis apie 0,035 km.

4. Projektinių pasiūlymų sprendiniai

Projektiniai pasiūlymai parengti atsižvelgiant į „Teritorijų prie T. Narbuto gatvės tęsinio detalusis planas“, Vilniaus miesto dviračių takų specialųjį planą;

Projektiniai sprendiniai priimti vadovaujantis galiojančiais norminiais dokumentais.

Projektuojama Spaudos gatvės atkarpa projektuojama taip, kad atitiktų D gatvės kategorijai keliamus techninius reikalavimus. Gatvės atkarpa projektuojama vadovaujantis STR 2.06.04:2014 „Gatvės ir vietinės reikšmės keliai. Bendrieji reikalavimai“, „Pėsčiųjų ir dviračių takų projektavimo rekomendacijomis R PDTP 12“ bei kitais galiojančiais teisės aktais ir norminiais dokumentais.

Spaudos gatvę numatoma projektuoti 2 eismo juostų, kurių plotis po 2,75 m, skersinis nuolydis dvišlaitis 2,5 %. Dešinėje gatvės pusėje projektuojamas 1,5 m pločio šaligatvis, kurio nuolydis 2,0 % gatvės link. Kairėje gatvės pusėje projektuojamas 2,25 m pločio šaligatvis, taip pratęsiant „Daugiabutis gyvenamasis namas, Spaudos g. 15, Vilnius, statybos projektas“ sprendinius, iš betoninių plytelių dangos, kurio skersinis nuolydis 2,0 % gatvės link.

Projektuojamoje atkarpoje ties rytine sklypo dalimi numatoma įrengti privažiuojamąjį kelią, 3,5 m vienos eismo juostos važiuojamąją dalį, kurios nuolydis 2,5 % vienšlaitis. Sklypo pusėje projektuojamas 1,5 m šaligatvis iš betoninių plytelių dangos.



Sklypo Spaudos g. 7 vakarinėje dalyje projektuojama 5,5 m pločio nuovaža į sklypą iš trinkelio dangos, kurios spinduliai 4,0 m.

Paviršinis vanduo nuo projektuojamos Spaudos gatvės atkarpos bei šaligatvių nuvedamas skersiniu ir išilginiais nuolydžiais ir techninio projekto metu projektuojamus paviršinių nuotekų surinkimo tinklus.

Gatvės apšvietimas projektuojamas techninio projekto elektrotechnine, gatvių apšvietimo dalimi.

Saugus eismas užtikrinamas vadovaujantis „Kelių horizontaliojo ženklavimo taisyklėmis“.

0400-TP-PP-AR	Lapas	Lapu	Laida
	2	3	0

	SPAUDOS G. ATKARPOS NUO ŽEMĖS SKLYPO, ADRESU SPAUDOS G. 15 (KADASTRO NR. 0101/0030:98), IKI IR TIES ŽEMĖS SKLYPO KADASTRO NR. 0101/0030:70 IR PRIVAŽIUOJAMOJO KELIO TIES ŽEMĖS SKLYPO, ADRESU SPAUDOS G. 7, RYTINE RIBA STATYBOS PROJEKTAS
	
0400-TP	

5. Techniniai rodikliai

1 lentelė. Pagrindiniai techniniai rodikliai.

Pavadinimas	Pastabos	Mato vnt.	Kiekis
1. Spaudos gatvės atkarpa			
Gatvės kategorija			D
Gatvės ilgis		km	0,099
Gatvės plotis		m	5,50
Gatvės eismo juostų skaičius		vnt.	2
Gatvės eismo juostos plotis		m	2,75
Šaligatvio plotis		m	1,50-2,25
2. Privažiuojamasis kelias			
Gatvės kategorija			Ds
Gatvės ilgis		km	0,035
Gatvės plotis		m	3,50
Gatvės eismo juostų skaičius		vnt.	1
Gatvės eismo juostos plotis		m	3,50
Šaligatvio plotis		m	1,50

0400-TP-PP-AR	Lapas	Lapų	Laida
	3	3	0

VILNIAUS MIESTO SAVIVALDYBĖS ADMINISTRACIJA

Išduodamos pagal pateiktą statytojo (užsakovo) prašymą 2019-06-11 Nr. A348-770/19

PRISIJUNGIMO PRIE SUSISIEKIMO KOMUNIKACIJŲ SĄLYGOS

2019-07-05

Nr. 19/790

Projekto pavadinimas Administracinės paskirties pastato Spaudos g. 7, Vilnius, statybos projektas

Statytojas (užsakovas) UAB "YIT Lietuva"

Susisiekimo komunikacijų sąlygos

Suprojektuoti ir įrengti:

1) žemės sklypą, adresu Spaudos g. 7 šiaurės rytinėje pusėje ribojančios gatvės atkarpą nuo žemės sklypo, adresu Spaudos g. 15 (kadastro Nr. 0101/0030:98), iki ir ties žemės sklypu (kadastro Nr. 0101/0030:70). Gatvės techniniai parametrai: dviejų eismo juostų asfalto dangos važiuojamoji dalis, betoninių plytelių gatvės eksploatavimo juostos abiejose gatvės pusėse, ne siauresnis kaip 1,50 m pločio betoninių plytelių šaligatvis sklypo pusėje. Gatvę projektuoti ir įrengti su apšvietimu. Įvertinti techninio projekto "Daugiabutis gyvenamasis namas. Spaudos g. 15, Vilnius. Statybos projektas" (Statytojas - UAB "Domus Prosperus") sprendinius.

2) ties žemės sklypo, adresu Spaudos g. 7, rytine riba pravažiavimo kelią. Privažiavimo kelio techniniai parametrai: vienos eismo juostos asfalto dangos važiuojamoji dalis, ne siauresnis kaip 1,50 m pločio betoninių plytelių šaligatvis sklypo pusėje. Privažiavimo kelią projektuoti ir įrengti su apšvietimu.

Žemės sklypo trinkelį arba asfalto dangos eismo jungtį / is (3,50 – 5,50 m pločio, dešiniojo posūkio spindulys 4,0 – 6,0 m) įjungti į Spaudos gatvę (ne daugiau kaip vieną eismo jungtį) ir / arba į sklypą šiaurės rytinėje pusėje projektuojamą gatvę (ne daugiau kaip vieną eismo jungtį).

Spręsti lietaus vandens surinkimą ir nuvedimą nuo naujai įrengiamų dangų.

Eismo reguliavimo ir eismo saugumo priemonės pagal poreikį projektuoti ir įrengti vadovaujantis Vilniaus miesto savivaldybės administracijos direktoriaus 2009-10-15 patvirtintu įsakymu Nr. 30-1783 „Techninių eismo reguliavimo priemonių įrengimo ir jų priežiūros Vilniaus mieste aprašas“ ir Vilniaus miesto savivaldybės administracijos direktoriaus 2018-12-17 patvirtintu įsakymu Nr. 30-3844/18(2.1.1E-TD2) „Dėl susisiekimo pėsčiomis projektų Vilniaus miesto savivaldybėje rengimo ir įgyvendinimo rekomendacijų tvirtinimo“.

Sutartis prie prisijungimo sąlygų Nr. 19/790 turi būti šalių pasirašyta iki statybą leidžiančio dokumento gavimo ir pridėta prie statinio projekto. Sutartį galima atsiimti 228 kab.

Vyriausiasis patarėjas

Julius Morkūnas

specialistė Asta Jurskienė, tel. 211 2717

Sąlygas gavau

(parašas)

(vardas ir pavardė)

2019 - -

Žemės sklypo išdėstymo schema

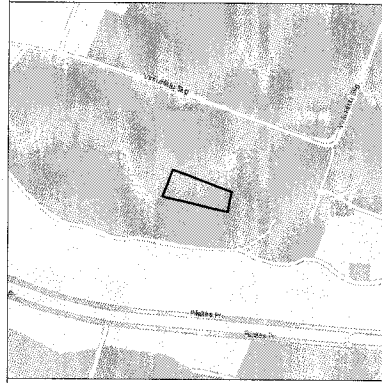

ŽEMĖS SKLYPO PLANAS M 1:500

Žemės sklypo plotas 3529 m²

578250
5063500

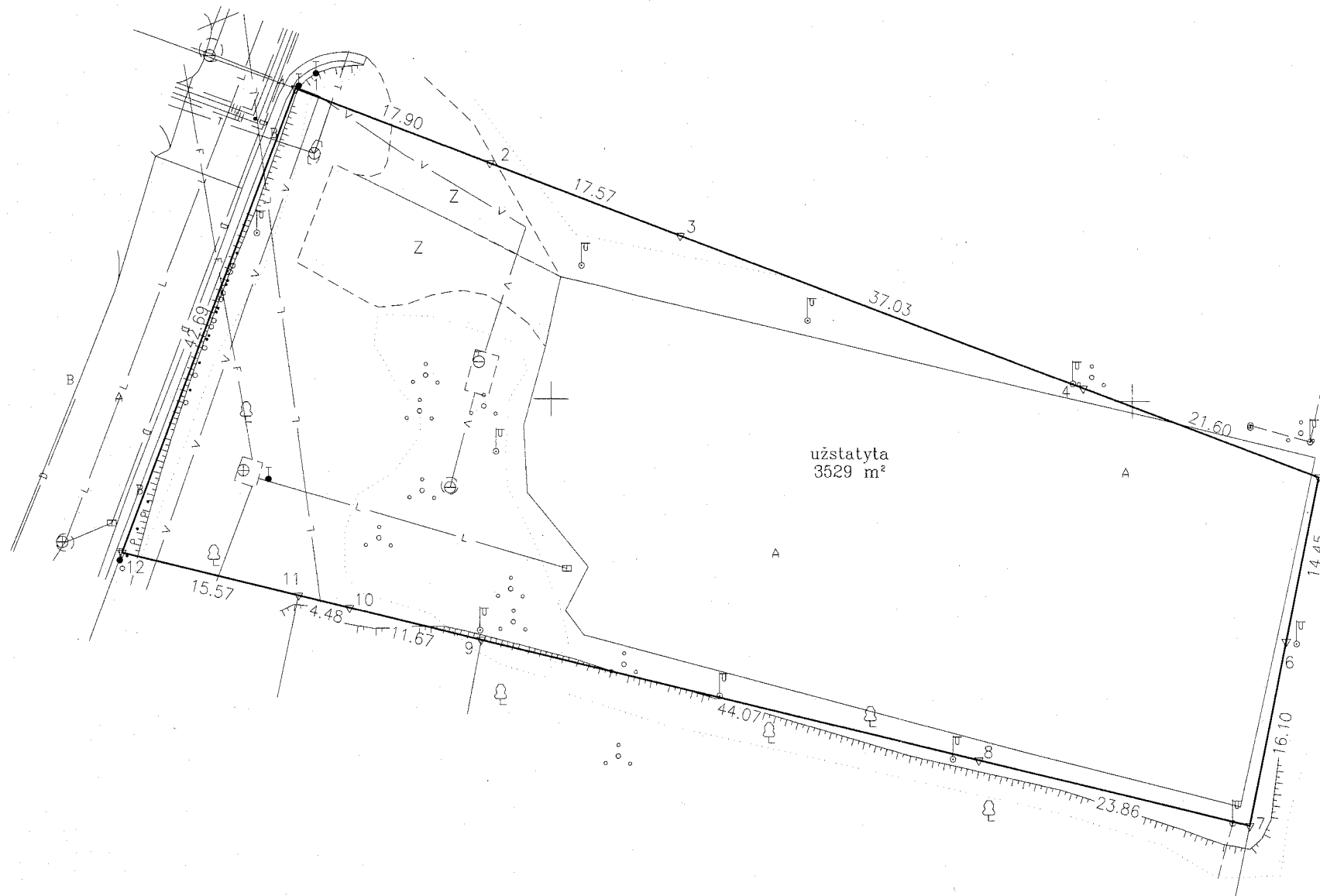

Kadastras:	vietovė	Vilniaus m.	blokas	sklypas
Žemės sklypo kadastro Nr.:		0 1 0 1 0 0 3 0 0 1 1 3		

Gatvė, namo Nr.	Spaudos g. 7
Gyvenamoji vietovė	
Seniūnija	
Savivaldybė	Vilnius

Gretimybė	Gretimo žemės sklypo kadastro Nr.	Pastabos
1-7		LŽF
7-9	0101/0030:0109	
9-11	0101/0030:0065	
11-12		LŽF
12-1	0101/0030:0019	



Su pagal 2019 m. 04 mėn. 30 d. atliktą žemės sklypo ribų paženklinimą-parodymą parengtame žemės sklypo plane išbraizytomis ribomis ir apskaičiuotu žemės plotu sutinku:

UAB "YIT Lietuva" *Kostulis Vainas* 2019.05.14
(žemės sklypo savininko (esamojo arba būsimojo) vardas, pavardė) (parašas) (data)

(žemės sklypo savininko (esamojo arba būsimojo) vardas, pavardė) (parašas) (data)

MB MARGAI

[K. 304426484, el.p. sradiulis@gmail.com, Vilnius, Vilkiškės g 31, tel. +37060011803

Pareigos	Parašas	Vardas, pavardė	Data
Vadovas – matininkas	<i>S. Radiulis</i>	S. Radiulis	2019-05-07

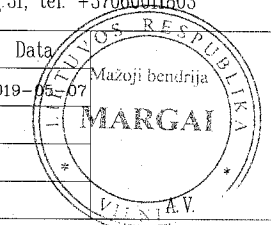

Matininko kvalifikacijos pažymėjimo Nr. 2M-M-575



proj. Vakarinis greitkelis

Justiniškių g.

Viršuliškių skg.

proj. Piliatės pr.

T. Narbuto g.

A. Kavoliuko g.

SUTARTINIAI ŽENKLAI
REGLEMENTAI

1 - teritorijos naudojimo būdas. K - komercinė, M - mažaukštė gyvenamoji, I - infrastruktūros, P - pramonė, B - bendrojo naudojimo
2 - pastatų aukštis skaičius
3 - užstatymo tankumas (procentais)
4 - užstatymo intensyvumas
5, 6 - Papildomas reglamentas:

- Esamos nekeičiamos sklypų ribos
- Projektuojami sklypų ribos
- Naikintamų sklypų ribos
- Užstatymo riba
- Servitutas
- Automobilių stovėjimo zona

1. Užstatymo riba gali būti koreguojama (užstatymo zona didinama) - statant gyvenamąjį namą, turi būti išlaikyti norminiai reikalavimai nuo greta projektuojamos infrastruktūros teritorijos (skl. Nr. 32) objekto.
2. Užstatymo riba gali būti tikslinama priklausomai nuo statinio funkcijos ir pajėgumo (automobilių vietų skaičius). Turi būti išlaikyti norminiai atstumai nuo vaikų lopšelio - darželio ir gyvenamųjų namų.
3. Turi būti paliktas praejimas pėstiesiems ir dviratinkams.
4. Turi būti paliktas privažiavimas prie infrastruktūros objekto.
5. Sklypo vakarinė riba ir užstatymo riba gali būti tikslinama, parengus Vakarinio greitkelio ir Piliatės prospektu 2 aukštį sankryžos projektą.
6. Sklypas, suilomsas skirti AB „Viršuliškių autosisionas“ (vadovaujantis Vilniaus miesto valdybos 1993 06 10 potvarkiu Nr. 1163V).
7. Turi būti išsaugotos esamos inžinerinės komunikacijos, nurodytos „Inžinerinių tinklų plane“ ir palikta galimybė jas eksploatuoti.
8. Turi būti iškeltos inžinerinės komunikacijos, nurodytos „Inžinerinių tinklų plane“.
9. Turi būti palikta galimybė pakloti ir eksploatuoti inžinerines komunikacijas, nurodytas „Inžinerinių tinklų plane“.

● Servitutinė teisė turi būti nustatyta rengiant statinių techninius projektus.
● Detaliu plano ribose suplanuoti ir esamų sklypų ribų tikslinimas, sklypų papildomas padalinimas ar apjungimas, nepažeidžiant nustatytų gatvių, takų, inžinerinių komunikacijų raudonųjų linijų, gali būti koreguojamas ir tikslinamas priklausomai nuo investicijos į šią teritoriją rūšies, apimčių ir charakterio, parengiant sklypų ribų planus (nerengiant detaliųjų planų). Tai gali būti atliekama su sąlyga, kad bus nekeičiamas detalizavime plane nustatytas bendras teritorijos užstatymo reglamentas.
● Koli nėra gautos paraiškos esamos namų valdos rekonstruoti arba statyti komercinius statinius, šių sklypų žemes naudojimo būdas - namų valda.
● Esamos namų valdos, kurios dar nėra įteisintos, pasiūlyti nustatyti šių sklypų ribas ir leisti šiuos sklypus gyventojams išsipirkti kaip namų valdas be natūralių statybų vykdymo. Norint vykdyti naujas statybas, galioja detalizavime plane nustatyti reglamentas.

Prioritetas teritorijos naudojimo būdas

- daugiauaukštė gyvenamoji
- mažaukštė gyvenamoji
- komercinė
- pramonės

KITI ŽENKLAI

- bendrojo naudojimo infrastruktūros miesto gatvių tinklas
- Detaliu plano galiojimo ribos
- Esami pastatai
- Gatvių važiuojamosios dalies ribos
- Reglamentų ribos

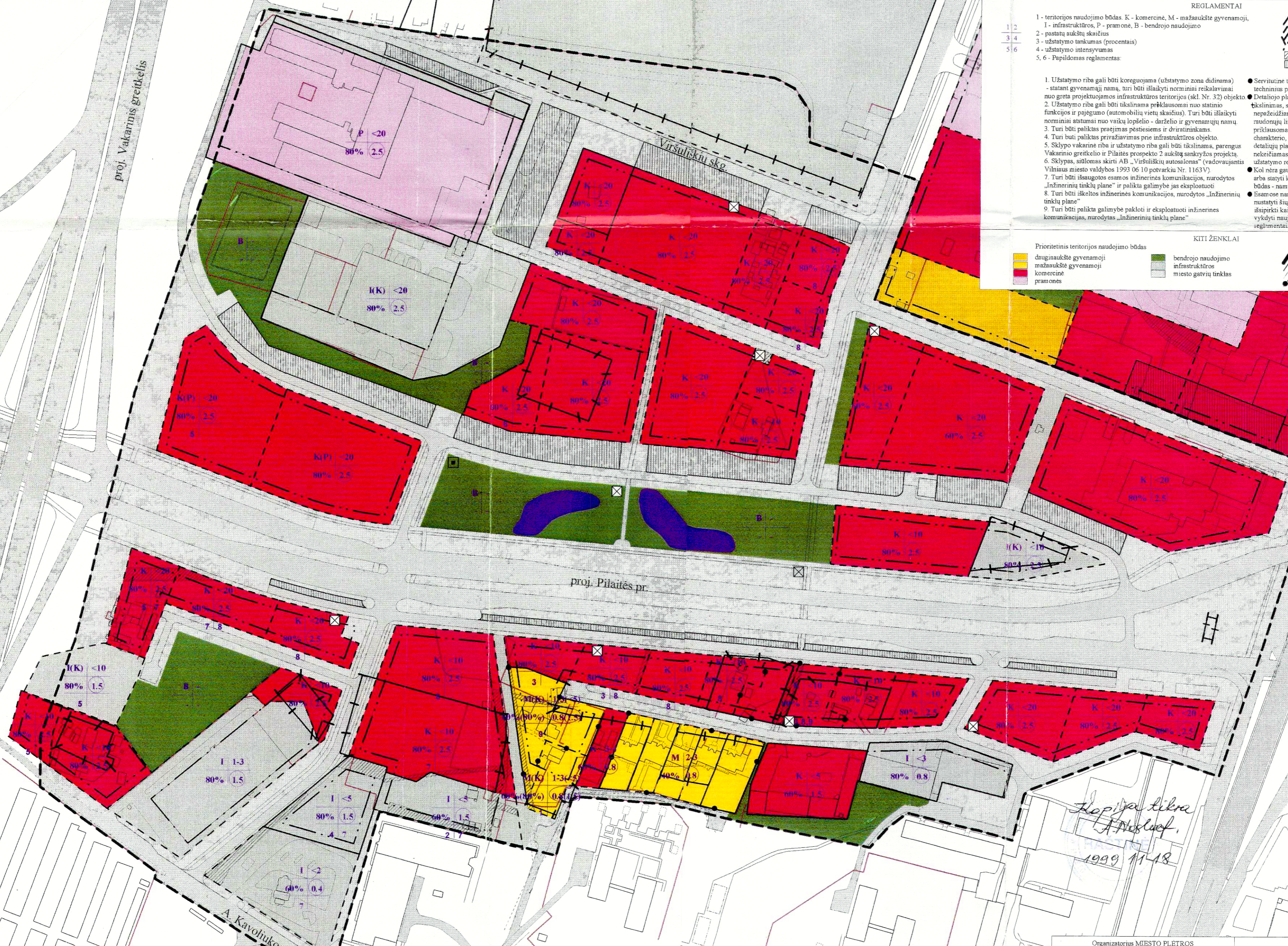

INŽINERINIAI STATINIAI

- SP/MP (skiriamasis punktas su moduline pastote)
- TP (transformatorinė pastote)
- Telefona stoties konteineris

Pastaba: inžinerinio statinio vieta, privažiavimo prie jo ir sklypo dydis nustatomi (nekeičiant detaliu plano sprendinių) projektuojant konkretų statinį ar statinių kompleksą arba šį statinį įkomponuojant į projektuojamą statinių tūrį.

PAŲVIRTINTA
VILNIAUS MIESTO TARYBOS
1999 m. gegužės mėn. 12 d.
Sprendimu Nr. 480.....

Lopija libra
A. Meslauf
1999 11 18

Organizatorius MIESTO PLETROS DEPARTAMENTAS		Rengėjas SAVIVALDYBĖS ĮMONE "VILNIAUS PLANAS"		VP-98-70
3400	Proj. vadovas	M. Grabauskas		99.11
280A(M)	Architektas	M. Grabauskas		99.11
279	Architektas	L. Sinkevičius		99.11
3534	Inžinierius	V. Valeika		99.11
	Inžinierė	R. Martusevičienė		
	Inžinierius	G. Bireta		99.11

TERITORIJŲ PRIE T. NARBUTO GATVĖS TEŠINIO DETALUSIS PLANAS

PAGRINDINIS BRĖŽINYS
TERITORIJOS UŽSTATYMO REGLEMENTAI

MASTELIS	STADIJA	LAPAS	LAPŲ
1:2000 (tiksl. 1:500)	DP		



TOPOGRAFINIS PLANAS M 1:500

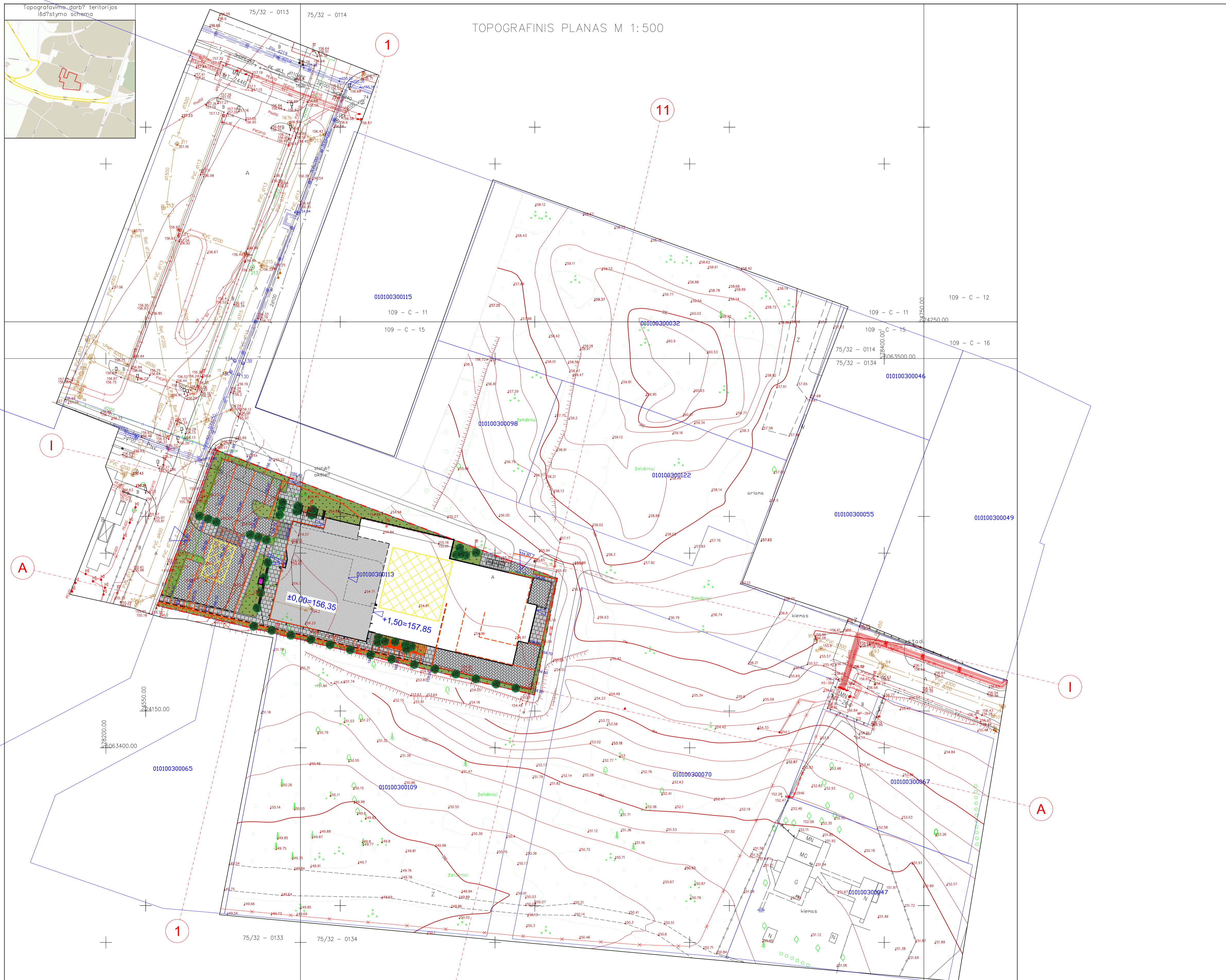

SUTARTINIAI ŽYMĖJIMAI

ŽYMĖJIMAS	REIKŠMĖ
	SKLYPO RIBA
	PASTATO UŽSTATYMO KONTŪRAS
	PASTATO POŽEMINIO UŽSTATYMO KONTŪRAS
	PASTATO AUKŠTUMINĖ DALIS
	STATYBOS AŠYS
	PAGRINDINIS ĮEJIMAS Į PASTATĄ
	PAGALBINIAI ĮEJIMAI Į PASTATĄ, EVAKUACIJOS KELIAI
	ĮVAŽIAVIMAI Į SKLYPĄ
	VAŽIUOJAMOJI DALIS - TRINKELIŲ DANGA
	PĖSČIŪJŲ DALIS - TRINKELIŲ DANGA
	ŽALI PLOTAI
	PLATO
	ATRAMINĖ SIENA
	GB ŠULINYS ORO PRITEKĖJIMUI Į PARKINGĄ
	GAISRINIO AUTOMOBILIO SUSTOJIMO IR APSISUKIMO VIETOS. 6x10 IR 16x16
	AUGALAI KLOMBOSE
	PARKO SUOLIUKAI
	POŽEMINIAI MOLOK RŪŠAVIMO KONTEINERIAI
	LINIJINIS VANDENS SURINKIMO TRAPAS

STATINIO ±0,00=156.35

EKSLPIKACIJA

DALIS	REIKŠMĖ
SKLYPO PLOTAS	3527.6m ²
ANTŽEMINIO UŽSTATYMO PLOTAS	1731.23m ²
POŽEMINIO UŽSTATYMO PLOTAS	2322.07m ²
SKLYPO UŽSTATYMO TANKUMAS	49%
ŽALI PLOTAI	549.40m ²
APŽELDINTA SKLYPO DALIS	15.5%

OBJEKTAS	Suderinimo Nr. 13:19:3158	Spaudos g., Viršuliškiu g., Vilnius	
COORDINACIJOS SISTEMA:	LKS, Vilniaus m. vietinė?	AUKŠČIŲ SISTEMA:	LAS07
GEODEZININKAS	Kvalifikacijos paž. Nr. 1GKV-572	VARDAS IR PAVARD?	PARAŠAS
	Saulius Radulius		DATA
			2019_04
			A.V.

Kvalifikacijos atestato Nr. 0661	Projektuotojas: VILTEKTA	Objektas: ADMINISTRACINĖS PASKIRTIES PASTATO (7.2.) SPAUDOS G. 7, VILNIUS STATYBOS PROJEKTAS.
A2053	PV Tomas Segalis	2019 08 19
Kvalifikacijos atestato Nr.	Subrangovas:	
A017	PDV GINTARAS ČAIKAUSKAS	2019 08 19
A1579	ARCH SIMONAS KLEZYŠ	2019 08 19
A1012	ARCH MIROSLAW SZEJNICKI	2019 08 19
Stadija: PP	Užsakovas: AB "YT Lietuva"	Žymuo: 0400-PP-SP01
		Lapis 1
		Lapu 1

SKLYPO PLANAS M 1:500

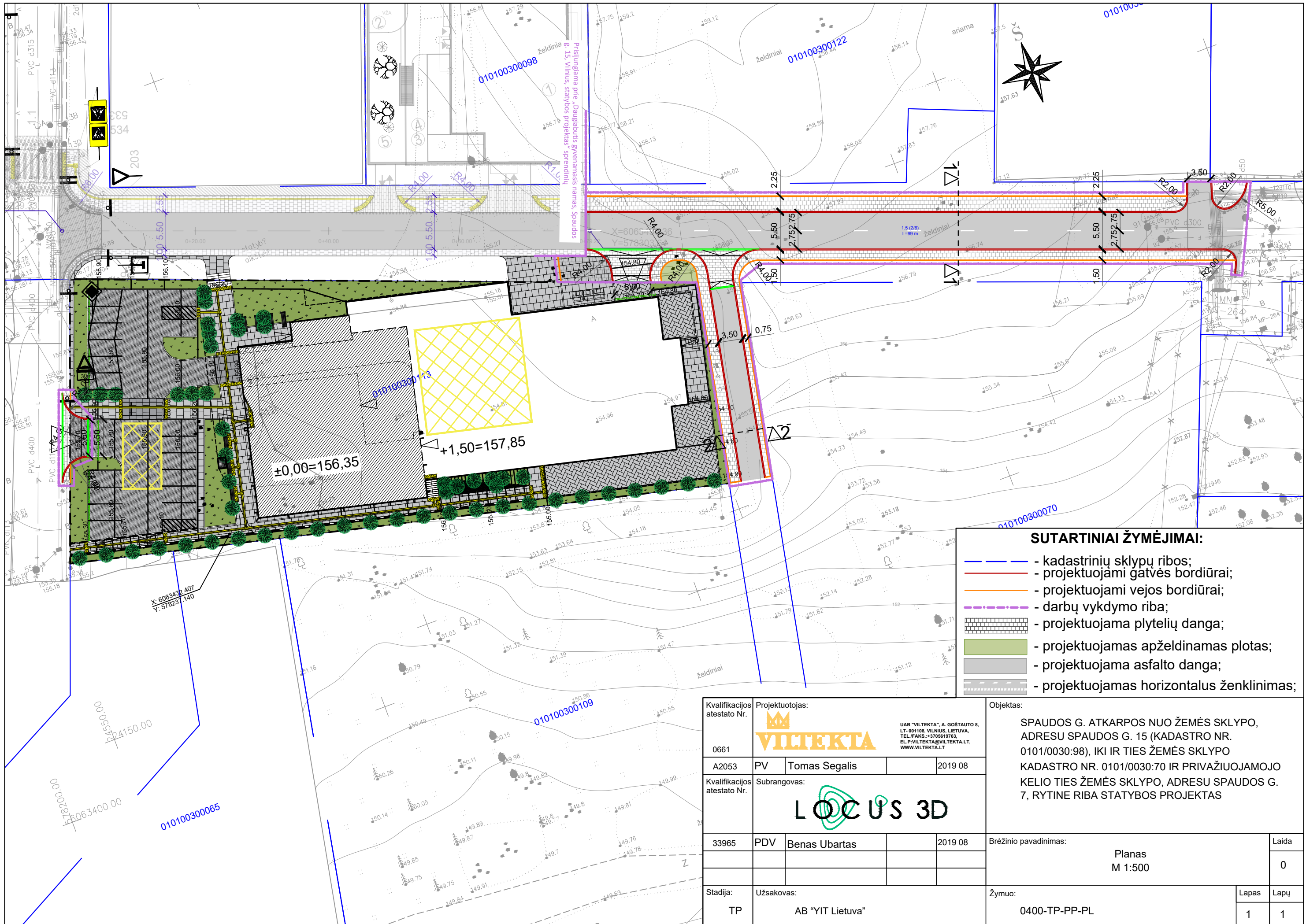

SUTARTINIAI ŽYMĖJIMAI:

- - kadastrinių sklypų ribos;
- - projektuojami gatvės bordiūrai;
- - projektuojami vejos bordiūrai;
- - - - darbų vykdymo riba;
- projektuojama plytelių danga;
- projektuojamas apželdinamas plotas;
- projektuojama asfalto danga;
- projektuojamas horizontalus ženklینimas;

Kvalifikacijos atestato Nr. 0661	Projektuotojas: UAB "VILTEKTA", A. GOŠTAUTO 8, LT-001108, VILNIUS, LIETUVA, TEL. #AKS. +3706619763, EL. P. VILTEKTA@VILTEKTA.LT, WWW.VILTEKTA.LT			Objektas: SPAUDOS G. ATKARPOS NUO ŽEMĖS SKLYPO, ADRESU SPAUDOS G. 15 (KADASTRO NR. 0101/0030:98), IKI IR TIES ŽEMĖS SKLYPO KADASTRO NR. 0101/0030:70 IR PRIVAŽIUOJAMOJO KELIO TIES ŽEMĖS SKLYPO, ADRESU SPAUDOS G. 7, RYTINE RIBA STATYBOS PROJEKTAS	
	A2053	PV	Tomas Segalis	2019 08	
Kvalifikacijos atestato Nr.	Subrangovas: 				
33965	PDV	Benas Ubartas	2019 08	Brėžinio pavadinimas: Planas M 1:500	Laida 0
Stadija: TP	Užsakovas: AB "YIT Lietuva"			Žymuo: 0400-TP-PP-PL	Lapas 1
				Lapų 1	

Skersinis pjūvis Nr. 1-1

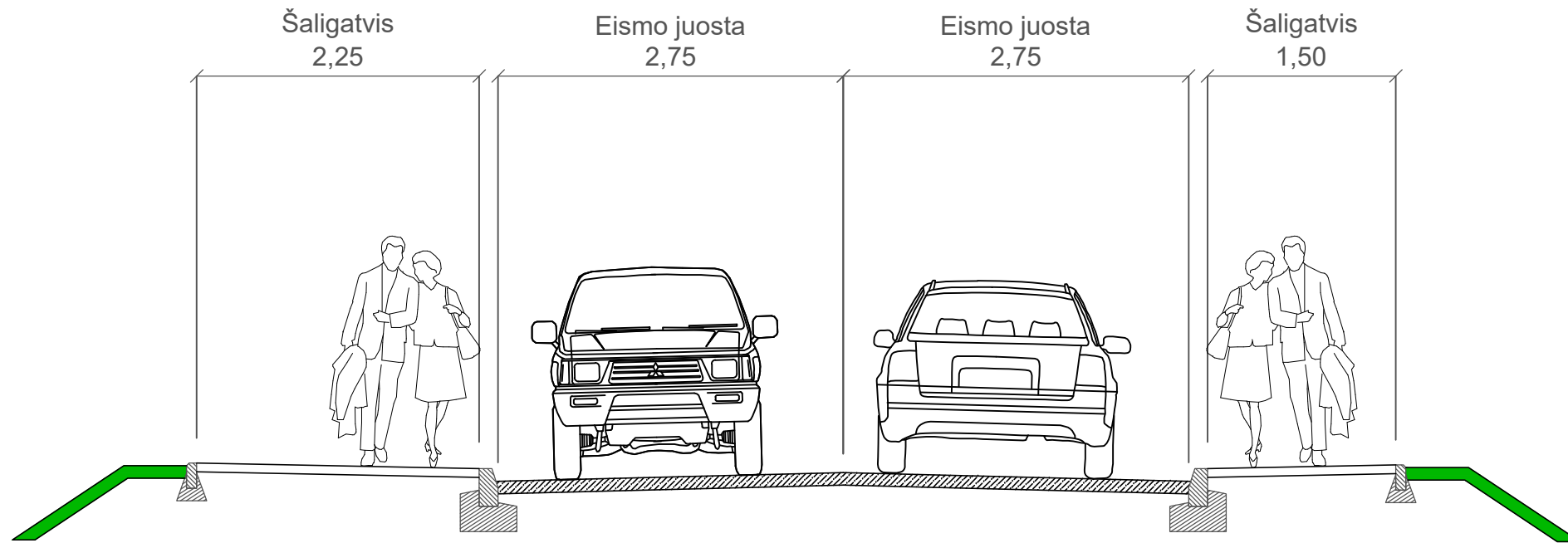

Vejos bordiūro detalė M 1:10

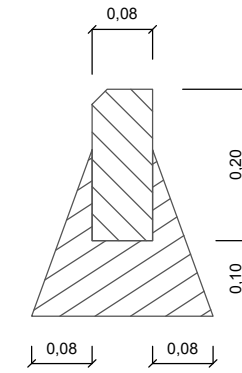

Skersinis pjūvis Nr. 2-2

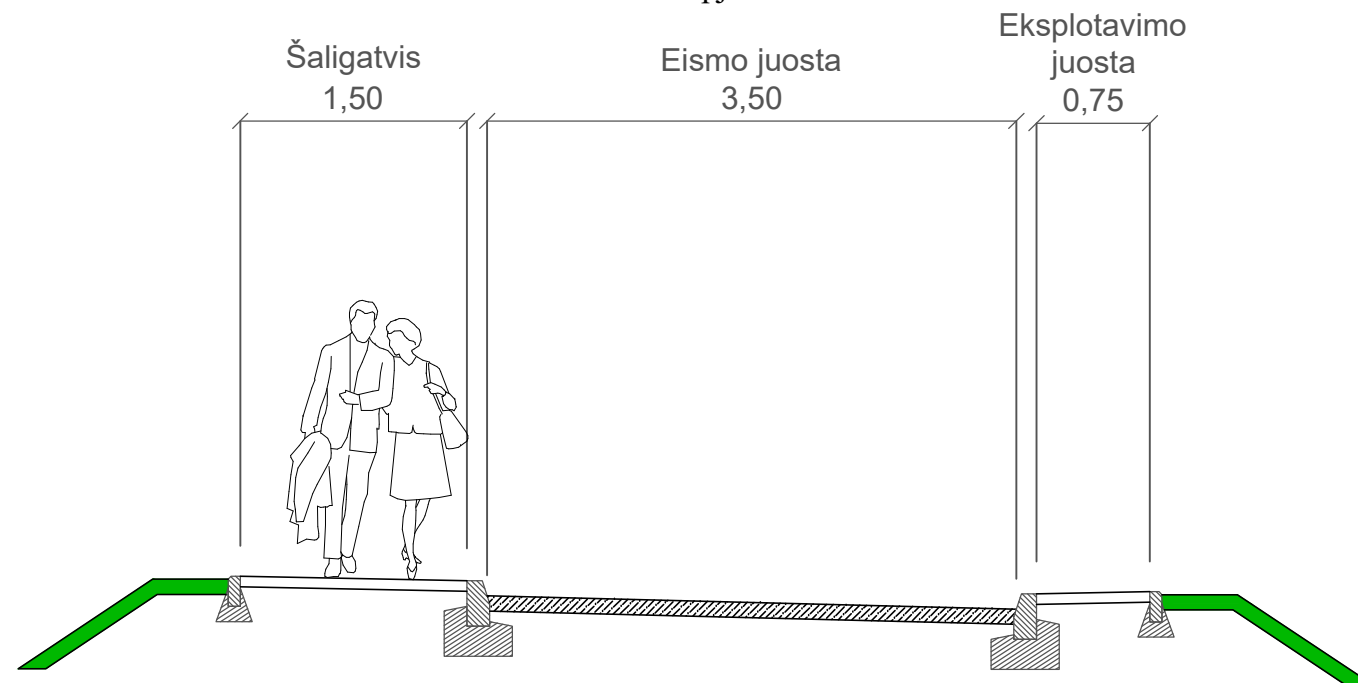

Gatvės bordiūro 100.30.15 detalė M 1:10

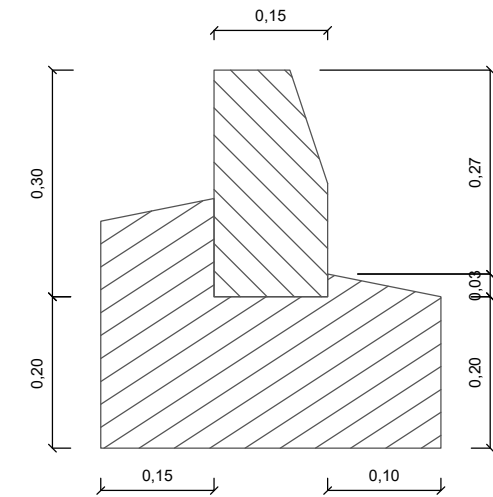

Kvalifikacijos atestato Nr. 0661	Projektuotojas: VILTEKTA UAB "VILTEKTA", A. GOŠTAUTO 8, LT-001108, VILNIUS, LIETUVA, TEL./FAKS.: +370 661 9763, EL.P.: VILTEKTA@VILTEKTA.LT, WWW.VILTEKTA.LT			Objektas: SPAUDOS G. ATKARPOS NUO ŽEMĖS SKLYPO, ADRESU SPAUDOS G. 15 (KADASTRO NR. 0101/0030:98), IKI IR TIES ŽEMĖS SKLYPO KADASTRO NR. 0101/0030:70 IR PRIVAŽIUOJAMOJO KELIO TIES ŽEMĖS SKLYPO, ADRESU SPAUDOS G. 7, RYTINE RIBA STATYBOS PROJEKTAS	
A2053	PV	Tomas Segalis		2019 08	
Kvalifikacijos atestato Nr.	Subrangovas: LOCUS 3D				
33965	PDV	Benas Ubartas		2019 08	Brėžinio pavadinimas: Skersiniai pjūviai M 1:50
					Laida 0
Stadija: TP	Užsakovas: AB "YIT Lietuva"			Žymuo: 0400-TP-PP-SP	
				Lapas 1	Lapų 1